



Regione Lombardia

LA GIUNTA

DELIBERAZIONE N° X / 6164

Seduta del 30/01/2017

Presidente **ROBERTO MARONI**

Assessori regionali FABRIZIO SALA *Vice Presidente*
VALENTINA APREA
VIVIANA BECCALOSSI
SIMONA BORDONALI
FRANCESCA BRIANZA
CRISTINA CAPPELLINI
LUCA DEL GOBBO

GIOVANNI FAVA
GIULIO GALLERA
MASSIMO GARAVAGLIA
MAURO PAROLINI
ANTONIO ROSSI
ALESSANDRO SORTE
CLAUDIA TERZI

Con l'assistenza del Segretario Fabrizio De Vecchi

Su proposta dell'Assessore Giulio Gallera

Oggetto

GOVERNO DELLA DOMANDA: AVVIO DELLA PRESA IN CARICO DI PAZIENTI CRONICI E FRAGILI.
DETERMINAZIONI IN ATTUAZIONE DELL'ART. 9 DELLA LEGGE N. 23/2015

Si esprime parere di regolarità amministrativa ai sensi dell'art.4, comma 1, l.r. n.17/2014:

Il Dirigente Giovanni Daverio

Il Direttore Generale Giovanni Daverio

L'atto si compone di 76 pagine

di cui 62 pagine di allegati

parte integrante



Regione Lombardia

LA GIUNTA

VISTA la l.r. 11 agosto 2015, n. 23 di modifica della l.r. 30 dicembre 2009 n. 33 (*Testo Unico delle leggi regionali in materia di sanità*), che all'art. 9 prevede:

- l'attivazione di modalità organizzative innovative di presa in carico della persona cronica e fragile, in grado di integrare le risposte ai bisogni, garantendo continuità nell'accesso alla rete dei servizi e appropriatezza delle prestazioni sanitarie, sociosanitarie e sociali, assicurando anche l'integrazione e il raccordo tra le diverse competenze professionali sanitarie, sociosanitarie e sociali coinvolte sia in ambito ospedaliero che territoriale;
- la necessità di attivare, anche con progressiva e graduale messa a regime, modalità innovative di presa in carico della persona, adottando un sistema di classificazione delle malattie croniche per categorie clinicamente significative e omogenee, cui corrisponda una modalità di remunerazione omnicomprensiva delle prestazioni necessarie per la corretta gestione dell'assistito;
- l'attivazione di piani di cura e costruzioni di reti che integrino prestazioni sanitarie, sociosanitarie e sociali;

VISTE:

- l'Intesa, ai sensi dell'art. 8, comma 6, della legge 5 giugno 2013, n. 131 tra il Governo, le Regioni e le Province autonome di Trento e di Bolzano concernente il nuovo Patto per la Salute per gli anni 2014–2016 (Rep. N. 82/CSR del 10 luglio 2014);
- l'Intesa, ai sensi dell'art.1, comma 553, della legge 28 dicembre 2015, n.208, tra il Governo, le Regioni e le Province autonome di Trento e di Bolzano sullo schema di decreto del Presidente del Consiglio dei Ministri di aggiornamento dei livelli essenziali di assistenza (LEA) (Rep. Atti n. 157/CSR del 07.09.2016), decreto il cui iter di approvazione è in corso di perfezionamento al momento dell'approvazione del presente documento;

VISTI i seguenti atti di programmazione regionale:

- *Programma Regionale di Sviluppo (PRS)* - approvato con d.c.r. n. IX/56 del 28 settembre 2010;



Regione Lombardia

LA GIUNTA

- *Piano Socio Sanitario Regionale (PSSR) 2010-2014*- approvato con d.c.r. n. IX/88 del 17 novembre 2010 la cui validità è stata prorogata dalla d.g.r. n. X/2989 del 23 dicembre 2014 fino all'approvazione di un nuovo Piano;

RICHIAMATI i seguenti provvedimenti regionali:

- la DGR n. X/4662 del 23.12.2015, "*Indirizzi regionali per la presa in carico della cronicità e della fragilità in Regione Lombardia 2016-2018*" (di seguito "*Piano Regionale della cronicità e fragilità*"), che ha fra i suoi obiettivi quelli di:
 - implementare percorsi di presa in carico, promuovendo in un'ottica di continuità ospedale territorio un'organizzazione in grado di definire percorsi strutturati e individualizzati in funzione del bisogno;
 - sviluppare un'organizzazione dei servizi sanitari e sociosanitari nei confronti del malato cronico in una logica orientata ai bisogni della persona cronica e della sua famiglia, per prevenire l'insorgenza della malattia, ritardarne la progressione e ridurre la morbosità, la mortalità e la disabilità prematura, anche in una logica di raccordo con il sociale;
 - individuare tipologie differenziate di risposta in funzione dei diversi bisogni di salute, prevedendo l'erogazione dei servizi in relazione alle effettive necessità assistenziali di specifiche categorie di pazienti, che tenga conto del livello di rischio, della complessità clinica;
 - individuare strumenti di governance innovativi per la gestione della persona fragile, attraverso l'integrazione della rete dei servizi sanitari e sociosanitari, rafforzando il ruolo di programmazione territoriale delle ATS;
- la DGR n. X/5513 del 02/08/2016 "*Ulteriori determinazioni in ordine alle linee guida regionali per l'adozione dei piani di organizzazione aziendale strategici delle Agenzie di Tutela della Salute (ATS), delle Aziende Socio Sanitarie Territoriali (ASST), degli IRCCS di diritto pubblico della Regione Lombardia e di AREU*" che rimarca il ruolo delle nuove ASST nella presa in carico omnicomprensiva della cronicità, con riferimento specifico ai pazienti con contatti ripetuti interni/esterni all'ospedale "frequent user", attraverso un rinforzo dei processi orizzontali tra livelli di erogazione atti a



Regione Lombardia

LA GIUNTA

garantire integrazione e continuità delle cure;

- la DGR n. X/4191 del 16/10/2015 ad oggetto "Ulteriori indicazioni relative alla sperimentazione dei presidi ospedalieri territoriali (POT)" con la quale, è stata approvata la metodologia per la definizione delle Tariffe CReG nell'ambito della sperimentazione dei Presidi Ospedalieri Territoriali;
- la DGR n. X/5954 del 05/12/2016 "*Determinazioni in ordine alla gestione del servizio sociosanitario per l'esercizio 2017*" che declina tra gli obiettivi del 2017 prioritariamente:
 - la stratificazione della domanda in 5 classi che, attraverso l'introduzione di una tariffa di presa in carico per pazienti cronici e budget di cura per pazienti fragili, consenta anche di rivedere il sistema tariffario, non più basato in via esclusiva sul riconoscimento per le prestazioni erogate, ma anche sulla tipologia di bisogni cui le prestazioni nel loro complesso rispondono;
 - la riorganizzazione della filiera erogativa fra ospedale e territorio attraverso la presa in carico della persona, evitando la frammentazione dei processi;
- la DGR n. X/6105 del 09/01/2017 "*Approvazione del documento "Piano Regionale di Prevenzione 2014-2018"*" che approva un programma specifico alla prevenzione della cronicità (Programma 6) quale ambito di intervento strategico di promozione della salute e di prevenzione nel percorso di presa in carico;

CONSIDERATO che sul piano operativo occorrerà promuovere un'organizzazione focalizzata su una logica unitaria di superamento dei tradizionali confini ospedalieri limitati agli interventi in acuzie o in elezione, assicurando l'integrazione tra ambiti sanitari e sociosanitari mediante il coinvolgimento di molteplici discipline e figure professionali, e ciò al fine di garantire la presa in carico del paziente lungo l'intero percorso diagnostico-terapeutico e assistenziale;

RITENUTO pertanto di riorganizzare la filiera erogativa fra ospedale e territorio attraverso la definizione di percorsi di presa in carico del paziente, evitando la frammentazione dei processi e la suddivisione dei servizi fra area ospedaliera e



Regione Lombardia

LA GIUNTA

territoriale;

DATO ATTO che l'obiettivo di cui sopra deve essere raggiunto dagli attori coinvolti attraverso l'implementazione di modelli organizzativi che consentano di assicurare:

- la presa in carico della persona nel suo complesso, anche attraverso la valutazione multidimensionale laddove ritenuto necessario;
- una lettura trasversale dell'organizzazione, rinforzando processi orizzontali tra diversi servizi, e livelli di erogazione atti a garantire alla persona la necessaria integrazione e continuità di cura;
- la logistica dei flussi informativi, rendendo disponibili dati/informazioni a supporto della gestione dei percorsi di cura, lungo le varie fasi del processo erogativo, per garantire efficienza e appropriatezza;

CONSIDERATO che dalle ultime valutazioni epidemiologiche, basate sui consumi di servizi da parte dei soggetti cronici è emerso che le principali patologie possono essere raggruppate in 62 categorie, come da allegato parte integrante;

STABILITO che:

- con successivo provvedimento di Giunta Regionale verranno definiti i requisiti di idoneità alla presa in carico che dovranno essere garantiti dai soggetti gestori;
- i soggetti sanitari e sociosanitari accreditati e/o a contratto, ivi compresi i MMG in forma associata, in possesso dei requisiti definiti dalla Giunta, potranno presentare entro il mese di maggio 2017 le proprie candidature a svolgere le attività di presa in carico alle ATS territorialmente competenti a seguito di pubblicazione di specifici bandi;
- entro il mese di giugno 2017 le ATS sulla base delle candidature pervenute stileranno l'elenco dei soggetti che anche con modalità aggregate siano idonei alla presa in carico del territorio di competenza;

RITENUTO opportuno in fase di prima applicazione, a partire dal mese di febbraio



Regione Lombardia

LA GIUNTA

fino al mese di giugno 2017:

- avviare alcune attività del modello di presa in carico nelle ASST e/o nelle strutture sanitarie private accreditate, anche, laddove possibile, attraverso il coinvolgimento di realtà operanti a livello territoriale quali MMG e unità d'offerta sanitaria e sociosanitaria;
- individuare preferibilmente l'ambito di applicazione della attività del modello di presa in carico nelle 11 classi di patologie riportate nell'allegato n.1, in relazione alle specificità territoriali, fermo restando che eventuali modalità organizzative di presa in carico già avviate con riferimento alle restanti classi di patologie, potranno proseguire assicurando l'efficacia del percorso per i pazienti e la sostenibilità del processo dal punto di vista organizzativo;

VALUTATO di estendere successivamente, da luglio a dicembre 2017 l'ambito di applicazione della sperimentazione alle ulteriori patologie riportate nell'allegato n.1, coinvolgendo le ASST e i soggetti accreditati e/o a contratto per i quali l'ATS abbia riconosciuto l'idoneità al percorso di presa in carico a seguito di manifestazione d'interesse;

DATO ATTO che l'integrazione dei servizi e il coordinamento della presa in carico dovrà essere garantita mediante:

- la sottoscrizione del Patto di cura con il Gestore;
- la programmazione personalizzata del percorso di cura attraverso un Piano Assistenziale Individuale (PAI);
- il reclutamento attivo della persona, presa in carico globale e follow-up proattivo attraverso funzioni di *case manager* e un Centro Servizi, anche per garantire il raccordo funzionale e informativo con i vari livelli di cura;
- la modalità di remunerazione a percorso di presa in carico, modulabile sui bisogni clinico-assistenziali;

CONSIDERATO che:



Regione Lombardia

LA GIUNTA

- Il Patto di cura è un atto formale, un accordo sottoscritto tra la persona e il gestore che consente di esprimere il consenso alla partecipazione alla modalità di presa in carico presso il Gestore;
- il PAI è un documento di sintesi del programma annuale di diagnosi e cura, attraverso il quale il medico responsabile della presa in carico documenta la tipologia e cronologia degli interventi diagnostico-terapeutici necessari alla persona sulla base del quadro clinico. Il PAI è pubblicato sul Fascicolo Sanitario Elettronico "FSE";

CONSIDERATO altresì, che il flusso PAI consente all'ATS di:

1. verificare l'appropriatezza del programma di cura e la sua congruenza con altri protocolli di riferimento rispetto alla domanda di salute;
2. monitorare la compliance della persona e il livello di aderenza della persona al processo di cura e alla terapia;
3. valutare l'impatto su outcome di salute, costo e soddisfazione della persona;

STABILITO che l'iter procedurale della presa in carico della persona prevede i seguenti passaggi:

per l'ATS:

1. l'ATS riceve la stratificazione della popolazione assistita nell'ambito territoriale di competenza da parte di Regione Lombardia, che assegna ciascun soggetto ad una fascia a diverso livello di complessità e di domanda, in relazione ai bisogni individuati e verifica e controlla il livello di stratificazione attribuito alla persona;
2. l'ATS valuta e seleziona i Gestori più adatti alla presa in carico dei singoli assistiti attraverso specifici bandi;
3. l'ATS fornisce informativa alla persona relativamente ad un numero di



Regione Lombardia

LA GIUNTA

Gestori per la presa in carico per la successiva libera scelta da parte della persona;

4. l'ATS monitora, controlla e verifica i flussi di rendicontazione delle attività;
5. l'ATS è garante, coerentemente con gli indirizzi forniti dalla Giunta regionale, della predisposizione del Piano di Assistenza Individuale;

per il Gestore:

1. il Gestore sottoscrive il Patto di cura, di durata annuale non tacitamente rinnovato, con la persona e secondo gli indirizzi forniti dalla Regione predispone il Piano di Assistenza Individuale (PAI);
2. il Gestore, qualora diverso dal Medico di Medicina Generale, lo informa dell'avvenuta presa in carico del suo assistito e del relativo PAI consultabile in qualunque momento tramite il Fascicolo Sanitario Elettronico (FSE); il Medico di Medicina Generale può eventualmente integrare le informazioni contenute nel PAI, provvedendo a darne informativa al Gestore, ma non modificarlo essendo la responsabilità del PAI in capo al Gestore;
3. il gestore per garantire la libertà di scelta del cittadino garantisce allo stesso un'ampia gamma di punti di offerta congruentemente con le attività previste dal Piano di Assistenza Individuale;

RITENUTO pertanto di approvare il documento, allegato parte integrante e sostanziale al presente provvedimento, che definisce gli indirizzi per il governo della domanda nei percorsi di presa in carico e individua i seguenti cinque livelli di stratificazione dei bisogni della persona:

- fragilità clinica e/o funzionale con bisogni prevalenti di tipo ospedaliero, residenziale, assistenziale a domicilio;
- cronicità polipatologica con prevalenti bisogni extra- ospedalieri, ad alta richiesta di accessi ambulatoriali integrati/frequent users e fragilità



Regione Lombardia

LA GIUNTA

sociosanitarie di grado moderato;

- cronicità in fase iniziale prevalentemente monopatologica e fragilità sociosanitarie in fase iniziale a richiesta medio-bassa di accessi ambulatoriali integrati e/o domiciliari /frequent users;
- soggetti non cronici che usano i servizi in modo sporadico (prime visite);
- soggetti che non usano i servizi, ma sono comunque potenziali utenti sporadici;

STABILITO che le sperimentazioni CReG attualmente in atto proseguiranno per il 2017, così come previsto nella DGR n. X/5954 del 05/12/2016, e che nel 2018 la tariffa sarà adeguata al modello di presa in carico approvato con il presente provvedimento;

VALUTATO di mantenere inalterati i flussi di rendicontazione per il percorso di presa in carico già vigenti;

DATO ATTO che con successivi provvedimenti saranno:

- stabiliti i requisiti per l'idoneità dei gestori alla presa in carico;
- definiti con riferimento al Centro Servizi, i requisiti iniziali, le caratteristiche e la dotazione tecnologica ed organizzativa;
- fornite le indicazioni per la valutazione dei dati sperimentali nel corso del 2017 attraverso la predisposizione di indicatori di processo e di esito;
- predisposti i modelli del Patto di cura e del Piano Assistenziale Individuale (PAI) attraverso apposito facsimile;
- definite le modalità per la formazione di tutti gli attori coinvolti in ordine alle modalità di presa in carico;
- istituito il gruppo di lavoro tecnico presso la Direzione Generale Welfare, coordinato dalla Direzione Generale Welfare, con la partecipazione della Direzione Generale Reddito di Autonomia e Inclusione Sociale e delle ATS, per verificare le varie fasi di attuazione del modello al quale



Regione Lombardia

LA GIUNTA

parteciperanno rappresentanze dei MMG, delle Associazioni degli enti erogatori accreditati privati e delle ASST;

RICHIAMATA infine la necessità di provvedere, con successivo provvedimento, alla destinazione delle risorse che la DGR n. X/5954 del 05/12/2016 “*Determinazioni in ordine alla gestione del servizio sociosanitario per l'esercizio 2017*” ha stabilito con riferimento alla “Macroarea delle attività della presa in carico”, per un importo fino a 175,80 ml/Euro, così come declinato al punto 8 del paragrafo 2.3.3 (Finanziamento della gestione sanitaria e socio-sanitaria);

VAGLIATE e fatte proprie le predette considerazioni;

A VOTI UNANIMI espressi nelle forme di legge,

DELIBERA

- 1) di approvare il documento, allegato, parte integrante e sostanziale al presente provvedimento, che definisce gli indirizzi per il governo della domanda nei percorsi di presa in carico, garantisce la libertà di scelta del paziente e individua i seguenti cinque livelli di stratificazione dei bisogni della persona:
 - fragilità clinica e/o funzionale con bisogni prevalenti di tipo ospedaliero, residenziale, assistenziale a domicilio;
 - cronicità polipatologica con prevalenti bisogni extra- ospedalieri, ad alta richiesta di accessi ambulatoriali integrati/frequent users e fragilità sociosanitarie di grado moderato;
 - cronicità in fase iniziale prevalentemente monopatologica e fragilità sociosanitarie in fase iniziale a richiesta medio-bassa di accessi ambulatoriali integrati e/o domiciliari /frequent users;
 - soggetti non cronici che usano i servizi in modo sporadico (prime visite);
 - soggetti che non usano i servizi, ma sono comunque potenziali utenti sporadici;



Regione Lombardia

LA GIUNTA

- 2) di approvare altresì gli allegati, parte integrante e sostanziale del presente provvedimento, che rappresentano le tariffe di presa in carico (allegato 1), gli algoritmi per la classificazione dei pazienti (allegato 2) e la rappresentazione sintetica dei consumi attesi per le 62 patologie (allegato 3);
- 3) di stabilire che:
- con successivo provvedimento di Giunta Regionale verranno definiti i requisiti di idoneità alla presa in carico che dovranno essere garantiti dai soggetti gestori;
 - i soggetti sanitari e sociosanitari accreditati e/o a contratto, ivi compresi i MMG in forma associata, in possesso dei requisiti definiti dalla Giunta, potranno presentare entro il mese di maggio 2017 le proprie candidature a svolgere le attività di presa in carico alle ATS territorialmente competenti a seguito di pubblicazione di specifici bandi;
 - entro il mese di giugno 2017 le ATS sulla base delle candidature pervenute stileranno l'elenco dei soggetti idonei alla presa in carico del territorio di competenza;
- 4) di dare atto che in fase di prima applicazione, a partire dal mese di febbraio fino al mese di giugno 2017:
- verranno avviate alcune attività del modello di presa in carico nelle ASST e/o nelle strutture private e accreditate anche attraverso il coinvolgimento di realtà operanti a livello territoriale quali MMG e unità d'offerta sanitaria e sociosanitaria;
 - verrà individuato preferibilmente l'ambito di applicazione della attività di presa in carico nelle 11 classi di patologie riportate nell'allegato n.1, in relazione alle specificità del territorio, fermo restando che eventuali modalità organizzative di presa in carico già avviate con riferimento alle restanti classi di patologie, potranno proseguire assicurando l'efficacia del percorso per i pazienti e la sostenibilità del processo dal punto di vista organizzativo;



Regione Lombardia

LA GIUNTA

- 5) di estendere successivamente, da luglio a dicembre 2017 l'ambito di applicazione della sperimentazione alle ulteriori patologie riportate nell'allegato n.1, coinvolgendo tutte le ASST e i soggetti accreditati e a contratto per i quali l'ATS abbia riconosciuto l'idoneità al percorso di presa in carico a seguito di manifestazione d'interesse;
- 6) di dare atto che l'integrazione dei servizi e il coordinamento della presa in carico, dovrà essere garantita mediante:
- la sottoscrizione del Patto di cura con il Gestore;
 - la programmazione personalizzata del percorso di cura attraverso un Piano Assistenziale Individuale (PAI);
 - il reclutamento attivo della persona, presa in carico globale e follow-up proattivo attraverso funzioni di *case manager* e un Centro Servizi, anche per garantire il raccordo funzionale e informativo con i vari livelli di cura;
 - la modalità di remunerazione a percorso di presa in carico, modulabile sui bisogni clinico-assistenziali;
- 7) di stabilire che l'iter procedurale della presa in carico della persona prevede i seguenti passaggi:

per l'ATS:

1. l'ATS riceve la stratificazione della popolazione assistita nell'ambito territoriale di competenza da parte di Regione Lombardia, che assegna ciascun soggetto ad una fascia a diverso livello di complessità e di domanda, in relazione ai bisogni individuati e verifica e controlla il livello di stratificazione attribuito alla persona;
2. l'ATS valuta e seleziona i Gestori più adatti alla presa in carico dei singoli assistiti attraverso specifici bandi;
3. l'ATS fornisce informativa alla persona relativamente ad un numero di



Regione Lombardia

LA GIUNTA

Gestori per la presa in carico per la successiva libera scelta da parte della persona;

4. l'ATS monitora, controlla e verifica i flussi di rendicontazione delle attività;
5. l'ATS è garante, coerentemente con gli indirizzi forniti dalla Giunta regionale, della predisposizione del Piano di Assistenza Individuale;

per il Gestore:

1. il Gestore sottoscrive il Patto di cura, di durata annuale non tacitamente rinnovato, con la persona e secondo gli indirizzi forniti dalla Regione predispone il Piano di Assistenza Individuale (PAI);
 2. il Gestore qualora diverso dal Medico di Medicina Generale (MMG) lo informa dell'avvenuta presa in carico del suo assistito e del relativo PAI consultabile in qualunque momento tramite il Fascicolo Sanitario Elettronico (FSE); il Medico di Medicina Generale può eventualmente integrare il PAI, provvedendo a darne informativa al Gestore, ma non modificarlo essendo la responsabilità del PAI in capo al Gestore;
 3. il Gestore per garantire la libertà di scelta del cittadino garantisce allo stesso un'ampia gamma di punti di offerta congruentemente con le attività previste dal Piano di Assistenza Individuale;
- 8) di dare atto che le sperimentazioni CReG attualmente in atto, proseguiranno per il 2017 così come previsto nella DGR n. X/5954 del 05/12/2016, e che nel 2018 la tariffa sarà adeguata al modello di presa in carico approvato con il presente provvedimento;
- 9) di stabilire che i flussi di rendicontazione rimarranno inalterati per il percorso di presa in carico;
- 10) di dare atto che con successivi provvedimenti saranno:



Regione Lombardia

LA GIUNTA

- stabiliti i requisiti per l'idoneità dei gestori alla presa in carico;
- definiti con riferimento al Centro Servizi, i requisiti iniziali, le caratteristiche e la dotazione tecnologica ed organizzativa;
- fornite le indicazioni per la valutazione dei dati sperimentali nel corso del 2017 attraverso la predisposizione di indicatori di processo e di esito;
- predisposti i modelli del Patto di cura e del Piano Assistenziale Individuale (PAI) attraverso apposito facsimile;
- definite le modalità per la formazione di tutti gli attori coinvolti in ordine alle modalità di presa in carico;
- istituito il gruppo di lavoro tecnico presso la Direzione Generale Welfare, coordinato dalla Direzione Generale Welfare, con la partecipazione della Direzione Generale Reddito di Autonomia e Inclusione Sociale e delle ATS per verificare le varie fasi di attuazione del modello al quale parteciperanno rappresentanze dei MMG, delle Associazioni degli enti erogatori accreditati e delle ASST;

11) di dare altresì atto che, con successivo provvedimento, si provvederà alla destinazione delle risorse che la DGR n. X/5954 del 05/12/2016 "*Determinazioni in ordine alla gestione del servizio sociosanitario per l'esercizio 2017*" ha stabilito con riferimento alla "Macroarea delle attività della presa in carico", per un importo fino a 175,80 ml/Euro, così come declinato al punto 8 del paragrafo 2.3.3 (Finanziamento della gestione sanitaria e socio-sanitaria);

12) di disporre la pubblicazione del presente provvedimento sul B.U.R.L. e sul sito web della DG Welfare.

IL SEGRETARIO
FABRIZIO DE VECCHI

Atto firmato digitalmente ai sensi delle vigenti disposizioni di legge

PRESA IN CARICO E CRONICITÀ

I bisogni della persona e la domanda di salute

Sommario

PRESA IN CARICO E CRONICITÀ	2
I BISOGNI DELLA PERSONA E LA DOMANDA DI SALUTE.....	2
DAL GOVERNO DELL’OFFERTA AL GOVERNO DELLA DOMANDA	3
IL NUOVO MODELLO GESTIONALE DI PRESA IN CARICO LOMBARDO	5
Ruoli e funzioni dei principali attori del Modello	6
STRATIFICAZIONE DELLA DOMANDA e CLASSIFICAZIONE DEI PAZIENTI.....	10
IL PROCESSO DI PRESA IN CARICO	15
GLI STRUMENTI DEL MODELLO	20
IL SISTEMA DI FINANZIAMENTO	23
Calcolo della Tariffa	23

I bisogni della persona e la domanda di salute

Uno dei principali limiti ravvisati nell'attuale sistema risiede nella frammentazione della rete d'offerta che talvolta si mostra poco adeguata a rispondere alla domanda di salute (complessa) che le persone esprimono. L'occasione fornita dalla L.R. n. 23/2015 di ridefinire la rete d'offerta impone, quindi, un ripensamento radicale del sistema nella prospettiva della personalizzazione delle risposte e della differenziazione territoriale. In quest'ottica la nuova articolazione aziendale deve saper agire secondo il paradigma per cui territori diversi esprimono domande diverse, così come alla specificità di un bisogno o di categorie di bisogno, deve corrispondere una risposta differenziata, anche in termini di intensità nel lavoro di presa in carico.

Occorre ripensare l'articolazione della rete dei servizi a partire dal bisogno della persona ed individuare quindi **modelli di cura e presa in carico fondati sull'appropriatezza rispetto alla domanda**. Deve essere, pertanto, superata la logica "verticale" delle cure, intese come una sommatoria di singoli atti diagnostici, terapeutici ed assistenziali a cui corrisponde un numero uguale di responsabilità, in funzione dell'attuazione di un modello in cui la presa in carico si basa sulla capacità di mettersi a "fianco" del paziente, accompagnandolo ed indirizzandolo, in una logica di **unica responsabilità di presa in carico rispetto ad una molteplicità di attività e servizi**.

Si tratta di un processo di cura che prendendo avvio dall'elaborazione della mole di dati, sanitari e non, in possesso di Regione Lombardia, progressivamente strutturati nel Fascicolo Sanitario Elettronico, (opportunamente integrato con tutti i dati relativi ai LEA erogati per il soggetto e arricchito con informazioni codificate in modo univoco e quindi facilmente elaborabili e confrontabili), assicura la piena accessibilità (e certificazione) alla storia clinica e alla diagnostica effettuata.

Infatti, articolare la rete sulla base dei bisogni di salute dei cittadini e sulla diversa intensità del livello di cura e di accompagnamento, significa strutturare risposte che siano costantemente guidate dalle informazioni sullo stato della persona durante tutto il percorso di presa in carico.

In tutti i sistemi sanitari avanzati l'incremento delle tecnologie e delle conoscenze mediche ha comportato una logica di sviluppo fortemente orientata alla specializzazione dell'offerta che, anche in Regione Lombardia, ha visto la crescita di numerose eccellenze nel sistema sociosanitario; tale sviluppo ha parallelamente determinato la necessità di interventi di regolamentazione dell'offerta ospedaliera e territoriale, in linea con quanto avviene a livello nazionale.

L'elemento fortemente innovativo introdotto dalla L.R. 23/2015 e che trova corrispondenza nei nuovi assetti di sistema (ASST e ATS), riguarda la volontà del legislatore di operare un cambio di paradigma, evolvendo da un sistema orientato all'offerta verso un sistema proattivo, orientato alla presa in carico di fasce diverse di utenza in relazione ai rispettivi bisogni di cura e assistenza e finalizzato a migliorare l'accessibilità ai servizi e assicurare la gestione integrata dell'intero percorso del paziente.

La Giunta Regionale ha già adottato una serie di atti per avviare l'attuazione della nuova modalità di presa in carico: gli "Indirizzi regionali per la presa in carico della cronicità e della fragilità in Regione Lombardia" (DGR n. X/4662/2015) piuttosto che le "Linee guida per l'adozione dei POAS" (DGR n. X/5113/2016).

Gli obiettivi strategici risultano confermati così come quanto già avviato nelle diverse sperimentazioni del CREG. Con questo documento si vogliono offrire indicazioni di tipo più operativo alle diverse categorie di soggetti coinvolti, analizzando il processo di presa in carico soprattutto dal punto di vista della rappresentazione della domanda, a partire dall'individuazione:

- della popolazione target
- dei criteri e delle procedure della stratificazione
- del nuovo percorso di cura

Quello che si sta sviluppando in Lombardia è un nuovo modello di *governance* che, intende superare l'attuale frammentazione dei servizi per realizzare un'effettiva integrazione del percorso del paziente al di là dei classici strumenti di razionalizzazione dell'offerta. In quest'ottica la risposta assistenziale non deve essere centrata solo sulla malattia (e quindi sulle necessarie specializzazioni d'offerta), ma va programmata in funzione della domanda di salute, diversificata per tipologie specifiche di pazienti e **personalizzata** in base ai bisogni individuali e al contesto familiare e sociale.

Non sarà quindi sufficiente regolamentare i servizi attraverso le procedure già acquisite di accreditamento istituzionale e i tradizionali strumenti di programmazione, negoziazione e controllo, ma vanno previste modalità **aggiuntive** di regolamentazione finalizzate anche a validare i soggetti idonei a gestire la presa in carico.

La conoscenza approfondita delle attitudini di consumo (di prestazioni sanitarie e sociosanitarie) tipiche delle varie fasce di utenza, ci consente di focalizzare l'attenzione non esclusivamente sull' «appropriatezza» delle prestazioni erogate rispetto a standard di riferimento *evidence-based* (PDTA), ma di valutare anche se un Piano Assistenziale Individuale (PAI) è sufficientemente personalizzato e **«adeguato»** rispetto ai bisogni individuali.

IL NUOVO MODELLO GESTIONALE DI PRESA IN CARICO LOMBARDO

Il nuovo modello di gestione individua il **'gestore'** responsabile della presa in carico, oltre a nuove modalità di **remunerazione** dell'intero percorso alternative alla tradizionale remunerazione a prestazione. Dopo una prima fase di sperimentazione dei nuovi percorsi, il modello di presa in carico è, infatti, destinato ad evolvere secondo un **approccio bottom-up**, che valorizza i modelli predittivi, correlando le variabili già utilizzate (cronicità principale e numero di co-morbilità) con altri dati (quali ad esempio l'età anagrafica, l'indice di fragilità, le condizioni economico sociali, etc).

L'evoluzione del sistema verso modelli predittivi dei bisogni consentirà di addivenire ad una **definizione dei PAI** sempre più corrispondente alla domanda di salute della persona.

Per articolare la rete dei servizi in funzione dei bisogni di salute di specifiche tipologie di pazienti, la Regione implementerà **modelli gestionali diversificati** di cura e di accompagnamento della cronicità, accomunati da un'ottica di sviluppo di "sanità d'iniziativa", con interventi adeguati e differenziati in rapporto a livelli differenziati di domanda e bisogni.

Il nuovo modello di cura conferma e fa evolvere alcuni dei principi già presenti nella realtà lombarda. Si pensi, ad esempio, al ruolo di regia, verifica e controllo della **ATS, piuttosto che alla libertà di scelta** che il cittadino esercita con l'individuazione del soggetto Gestore da cui farsi prendere in cura (sistema che permette di garantire anche la parità pubblico - privato).

Fortemente innovativo risulta inoltre il principio di Responsabilizzazione clinica ed economica del Gestore e del paziente (empowerment), introdotto attraverso la sottoscrizione di un Patto di Cura per l'attuazione di un PAI (Piano Assistenziale Individuale). Solo il cittadino, infatti, può dare l'avvio o concludere il percorso di presa in carico, eventualmente facendo richiesta motivata all'ATS per la sostituzione del proprio Gestore.

E' da tener presente che questa nuova modalità di gestione non elimina la modalità tradizionale di prescrizione ed erogazione delle prestazioni, ma vi si affianca, andando gradualmente a farsi carico solo di alcune fasce di popolazione (tendenzialmente i livelli 1, 2 e 3 come di seguito illustrato).

Infatti i modelli gestionali che si stanno introducendo per la presa in carico di una persona richiedono che la stessa si trovi in una condizione morbosa e/o di disabilità e fragilità irreversibile, lento decorso, senza possibilità di risoluzione (né di guarigione, né di morte a breve scadenza) e riguardano, pertanto, condizioni permanenti e persistenti nel tempo e non problematiche transitorie della persona e della famiglia.

La presa in carico, quindi, si rivolge a persone in condizioni di tipo duraturo ed irreversibili, di prevalente natura sanitaria o socio sanitaria. Le patologie che saranno progressivamente oggetto di presa in carico sono 62 e rappresentano tutte patologie che sono emerse come principali dalle ultime valutazioni epidemiologiche. In fase di prima applicazione, al fine di coniugare la garanzia di efficacia per i pazienti e la

sostenibilità del processo dal punto di vista organizzativo, il modello di presa in carico si rivolgerà alle seguenti 11 principali cronicità che riguardano oggi circa 2 milioni di cittadini: Insufficienza respiratoria/ossigenoterapia, scompenso cardiaco, diabete tipo I e tipo II, cardiopatia ischemica, BPCO, ipertensione arteriosa, vasculopatia arteriosa, vasculopatia cerebrale, miocardiopatia aritmica, insufficienza renale cronica. Inoltre, in una fase successiva si rivolgerà a quelle situazioni che richiedono cure prolungate e persistenti e supporti prevalentemente di tipo socio sanitario (es. ADI, centri diurni, attività ambulatoriali e/o semiresidenziali, cure intermedie) quali anziani fragili con diagnosi di demenza, soggetti in età evolutiva con sindrome di autismo o infine soggetti tossicodipendenti con doppia diagnosi.

Non sono in questa prima fase inclusi nel modello di presa in carico le attività di tipo sociosanitario: residenziale persistente (RSA, RSD, comunità per tossicodipendenti).

Per quanto riguarda le patologie neurodegenerative più frequenti (SLA, SMA, SM, distrofie muscolari ...) gli attuali algoritmi di classificazione verranno aggiornati in modo da avere una stratificazione della complessità e dei bisogni correlati più adeguata ad un percorso efficace di presa in carico.

Ruoli e funzioni dei principali attori del Modello

Il ruolo della Direzione Generale Welfare

- Definisce, con specifici atti, tempi e modalità di sviluppo ed attuazione del modello gestionale
- Opera la stratificazione della popolazione che poi rassegna alle diverse ATS competenti e ne cura i relativi aggiornamenti
- Definisce i requisiti specifici per la presa in carico ed i criteri per l' idoneità dei gestori alla presa in carico
- Coordina la predisposizione degli strumenti (patto di cura, PAI, piattaforma operativa per la condivisione delle informazioni, etc...)
- Definisce la Tariffa per la presa in carico

Il ruolo dell'ATS

- Ha il ruolo centrale di regia sull'attuazione del modello nell'ambito territoriale di competenza
- Verifica la stratificazione e la classificazione della popolazione in relazione ai bisogni individuati, e aggiorna le eventuali riclassificazioni sulla base delle segnalazioni da parte del Gestore;
- Valuta e seleziona i Gestori in relazione ai vari ambiti, sulla base degli ulteriori requisiti definiti dalla Giunta per il riconoscimento dell' idoneità alla presa in carico;
- Cura l' informativa ai pazienti e il raccordo con i MMG;

- Monitora e controlla l'attività del Gestore, e degli enti coinvolti nella presa in carico anche in termini di appropriatezza;
- Verifica i flussi di rendicontazione anche ai fini della remunerazione delle attività;
- Istituisce un'apposita Commissione che ha tra i propri compiti la verifica delle procedure implementate, la gestione di eventuali contenziosi o di motivate sostituzioni del Gestore, le richieste di aggravamento delle patologie ecc...

Il ruolo dei soggetti Gestori

I soggetti responsabili della presa in carico dovranno essere accreditati e/o a contratto e garantire, con intensità ed accentuazioni differenziate a seconda dei diversi livelli di stratificazione della domanda, le seguenti principali funzioni:

- Sottoscrizione del patto di cura con il paziente e qualora emergano incoerenze propone una rivalutazione della classificazione proposta;
- Definizione del piano di assistenza individuale (PAI) comprensivo di tutte le prescrizioni necessarie al percorso;
- Coordinamento e attivazione integrata dei nodi della rete erogativa dei servizi sanitari, sociosanitari in relazione ai bisogni individuali rilevati, prevedendo anche il raccordo con i servizi sociali;
- Erogazione di prestazioni sanitarie e sociosanitarie afferenti ai diversi livelli essenziali di assistenza, direttamente o tramite partner di rete accreditati e/o a contratto;
- Monitoraggio dell'aderenza del paziente al percorso programmato;
- Garanzia della relazione proattiva con il paziente, anche attraverso la prenotazione delle prestazioni, il coordinamento dei diversi partner di rete al fine di rispettare la programmazione delle prestazioni/servizi previste nel Piano di Assistenza;
- Garanzia di servizi volti ad assicurare l'accesso alla medicina diffusa, quali ad esempio la telemedicina;
- Case management in raccordo con le professioni sanitarie, in termini di responsabilità clinica e di accompagnamento del paziente in relazione alla complessità clinica e ai bisogni assistenziali e relativa classe di appartenenza;
- Il Gestore per garantire la libertà di scelta del cittadino assicura allo stesso un'ampia gamma di punti di offerta congruentemente con le attività previste dal Piano di assistenza individuale.

Il ruolo del MMG

- Mantiene il ruolo di riferimento del paziente, assicurando le funzioni previste dalla convenzione nazionale;

- Può essere il gestore diretto della presa in carico (il terzo livello, ferma restando la libertà di scelta del cittadino, è riservato in via preferenziale ai MMG in forma associata che possono anche candidarsi per gli altri livelli come evidenziato nella tabella di seguito riportata);
- Può avere un ruolo di raccordo con gli altri soggetti titolari della presa in carico del paziente (prevalentemente per i livelli 1 e 2) prendendo atto, condividendo e integrando le informazioni presenti nel PAI, potendo beneficiare, in quest'ultimo caso, di un eventuale remunerazione in accordo con i singoli gestori. Nel caso la persona necessiti di ulteriori prescrizioni non ricomprese nel PAI, queste dovranno essere condivise tra il MMG, e il Gestore.

Il ruolo del paziente

- **Il paziente**, sceglie il Gestore del suo percorso di cura, col quale sottoscrive un Patto di Cura che viene confermato o disdetto annualmente e si responsabilizza all'attuazione del **PAI**.

Si ribadisce, infine, che i soggetti **Gestori della presa in carico** dovranno essere selezionati dalle ATS sulla base di specifici **requisiti** di idoneità stabiliti dalla Giunta Regionale che dovranno essere adeguati al livello di domanda e alla natura prevalente del bisogno sanitario e/o sociosanitario per il quale ci si candida a garantire la presa in cura. Gli Enti gestori nel percorso di presa in carico devono essere in grado di assicurare l'intera filiera di servizi di cui il cittadino necessita, sia in ordine a bisogni sanitari che sociosanitari, prevedendo anche il raccordo con i servizi sociali e con il mondo dell'Associazione e del Volontariato anche attraverso accordi convenzionali.

In coerenza con il modello delineato dalla L.R. 23/2015, i soggetti accreditati e/o a contratto che potranno candidarsi per il ruolo di Gestore della presa in carico, saranno diversificati in funzione del livello di complessità e della prevalenza della tipologia del bisogno: se prioritariamente di natura "sanitaria" o "sociosanitaria". In particolare, ASST ed ospedali privati potranno di norma candidarsi alla presa in carico di complessità di livello 1 e 2, purché in possesso dei requisiti di idoneità che dovranno essere definiti. Anche gestori sociosanitari potranno di norma prendersi carico di complessità di livello 1 e 2 rispettivamente per anziani fragili, demenze e persone con disabilità. La Medicina generale è prevalentemente candidabile per la presa in carico del livello 3.

In particolare i soggetti gestori devono garantire in proprio una significativa quota dei servizi necessari senza incremento di offerta accreditata e a contratto con il Servizio Sanitario Regionale.

Per meglio chiarire la dinamica del percorso di presa in carico, si riportano le seguenti esemplificazioni:

- 1) Persona non affetta da particolari patologie e classificata in livello 4 e 5: a seguito di un improvviso picco ipertensivo viene ricoverata in Ospedale per emorragia cerebrale. Da questo evento si genera un cambio di livello ed ha avvio la presa in carico da parte del gestore "scelto". Questi ha il compito di definire e stendere il PAI, prevedendo, oltre al primo percorso di riabilitazione intensiva in ambito

ospedaliero, l'attivazione, all'atto della dimissione al domicilio, di un diverso setting assistenziale, finalizzato a garantire la continuità delle cure, verosimilmente assicurate da un gestore sociosanitario, attraverso interventi multipli di tipo riabilitativo/neuroriabilitativo/educativo.

- 2) Persona anziana con diagnosi di demenza in stadio iniziale, classificabile al livello 3, in carico al MMG e con un costante care giving assicurato dalla famiglia. A seguito di una caduta accidentale, viene ricoverata in ospedale per la ricomposizione della frattura del femore. Durante la degenza la sintomatologia legata alla demenza si aggrava e la persona, al momento della dimissione, presenta un quadro di evidente peggioramento complessivo con accentuati disturbi della sfera cognitivo comportamentale che ne rendono problematico il rientro al domicilio. Il gestore sanitario concorda con la famiglia l'opportunità di un ricovero di Cure intermedie, finalizzato ad una stabilizzazione delle condizioni cliniche generali, al termine del quale, potrebbe rendersi necessaria l'attivazione di ulteriori servizi, in ambito sociosanitario, quali la RSA aperta e/o la frequenza part time presso un CDI.

Metodologia

Il modello di gestione della cronicità adottato si basa sull'ipotesi che la risposta a differenti livelli di domanda, e quindi fabbisogni, sia da ricercare in diversi set assistenziali.

La creazione di cluster omogenei di domanda è stata realizzata utilizzando due assi dimensionali, relativi il primo alla patologia cronica prevalente (codice CReG), il secondo alla presenza o meno, ovvero alla quantità, di comorbilità, ovvero di condizioni di fragilità di tipo sociosanitario associate a patologie croniche.

Inoltre, come riportato nel paragrafo di illustrazione delle tariffe, oltre alle patologie croniche già oggetto di codifica CReG, saranno introdotte nel sistema di tariffazione alcune specifiche condizioni di fragilità sociosanitaria, in particolare riconducibili all'area degli anziani non autosufficienti, delle demenze, delle disabilità, dell'autismo: quest'ultime saranno integrate successivamente con i dati di chiusura del 2016.

Per ciascun cluster si sono elaborate le componenti dei consumi storici per i diversi ambiti ambulatoriale, ospedaliero e farmaceutico, da poter utilizzare quali mattoni elementari della tariffa di presa in carico.

Alle componenti di spesa di natura sanitaria, successivamente si aggiungeranno le principali prestazioni/servizi di tipo sociosanitarie (ad esempio ADI, Cure intermedie, CDI, CDD ecc.).

Classificazione dei malati cronici

La classificazione e l'identificazione dei malati cronici è effettuata utilizzando gli algoritmi della Banca Dati Assistito (BDA) modificati secondo le modalità riportate nell'allegato 1) del DDG N.3061 del 17/4/2015.

Ai fini della valutazione della presenza di eventuali condizioni di fragilità sociosanitaria, si fa riferimento agli strumenti già in uso.

Stratificazione e livelli di complessità

A partire dal modello di classificazione CReG, i soggetti vengono raggruppati sulla base dei seguenti elementi:

- la patologia principale;
- la presenza di eventuali elementi di fragilità sociosanitaria;
- il livello di complessità, definito in base al numero delle comorbilità o alla presenza di particolari condizioni di fragilità-

Quest'ultimo, in particolare, suddivide i soggetti, a parità di patologia principale, in base a tre livelli di complessità decrescente nel seguente modo:

- **Livello 1:** soggetti ad elevata fragilità clinica in cui sono presenti oltre la patologia principale almeno tre comorbilità (quattro o più patologie complessive) ovvero una fragilità clinica più lieve associata ad una condizione di particolare fragilità.
- **Livello 2:** soggetti con cronicità polipatologica in cui è presente la patologia principale e una o due comorbilità (due o tre patologie complessive) o in cui è presente una condizione di fragilità sociosanitaria non aggravata da un quadro polipatologico.
- **Livello 3:** soggetti con una cronicità in fase iniziale, presenza della sola patologia principale.

Tale classificazione coincide con quanto emerso dalla sperimentazione CReG, nella quale si è rilevato che degli oltre 200.000 soggetti presi in carico il 90% degli arruolati è rappresentato da cronici mono- o bi-patologici.

Per la presa in carico dei soggetti appartenenti ai tre livelli di complessità si definisce un **modello di remunerazione** in cui la “tariffa modulabile” viene composta in base al **bisogno** specifico del singolo soggetto (ad esempio per un bisogno ambulatoriale e ospedaliero la tariffa sarà composta dalla somma delle due componenti), ossia:

- **Livello 1:** prevalenti bisogni di tipo ospedaliero, residenziale, assistenziale a domicilio (integrazione dei percorsi ospedale / domicilio / riabilitazione / sociosanitario);
- **Livello 2:** prevalenti bisogni extra-ospedalieri ad alta richiesta di accessi ambulatoriali integrati e semiresidenziali (coordinamento e promozione del percorso di terapia, prevalentemente farmacologica e gestione proattiva del follow-up);
- **Livello 3:** bisogni medio bassi di accessi ambulatoriali integrati (percorsi ambulatoriali riservati / di favore, controllo e promozione dell'aderenza terapeutica).

In sintesi i cittadini lombardi possono essere classificati, in base alla loro domanda di salute, su cinque livelli di stratificazione. La stratificazione della domanda consente anche di ripensare in senso proattivo il sistema regionale della prevenzione, al fine di anticipare la domanda di salute con idonee azioni personalizzate da rivolgersi a quella fascia di persone che oggi sono qualificabili come “non consumatori” ovvero “consumatori occasionali”. Sotto questo profilo la sanità digitale, sulla base delle informazioni raccolte e delle conseguenti correlazioni, offre una pluralità di soluzioni che consentono di agire tempestivamente per promuovere la salute, prevenire le malattie e incoraggiare ambienti favorevoli a stili di vita sani, tenendo conto del principio comunitario “la salute in tutte le politiche”. L’attivazione di percorsi preventivi personalizzati, sulla base della segmentazione della domanda, permette altresì di monitorare gli interventi in tempo reale ed individuare in anticipo le anomalie per porre in essere le conseguenti azioni correttive.

Tabella 1. Domanda, bisogni e pertinenza prevalente

	N° Pazienti/ Utenti	DOMANDA	BISOGNI	PERTINENZA PREVALENTE
Livello 1	150.000	Fragilità clinica e/o funzionale con bisogni prevalenti di tipo ospedaliero, residenziale, assistenziale a domicilio	Integrazione dei percorsi ospedale/domicilio/riabilitazione/sociosanitario	Struttura di erogazione Strutture sanitarie e socio sanitarie pubbliche e private accreditate
Livello 2	1.300.000	Cronicità poli-patologica con prevalenti bisogni extra-ospedalieri, ad alta richiesta di accessi ambulatoriali integrati/ <i>frequent users</i> e fragilità sociosanitarie di grado moderato	Coordinamento e promozione del percorso di terapia (prevalentemente farmacologica e di supporto psicologico - educativo) e gestione proattiva del <i>follow-up</i> (più visite ed esami all'anno)	Struttura di erogazione e MMG Strutture sanitarie e socio sanitarie pubbliche e private accreditate MMG in associazione
Livello 3	1.900.000	Cronicità in fase iniziale, prevalentemente mono-patologica e fragilità sociosanitarie in fase iniziale, a richiesta medio- bassa di accessi ambulatoriali integrati e/o domiciliari / <i>frequent users</i>	Garanzia di percorsi ambulatoriali riservati/di favore e controllo e promozione dell'aderenza terapeutica	Territorio (MMG proattivo)

	N° Pazienti/ Utenti	DOMANDA	BISOGNI	PERTINENZA PREVALENTE
Livello 4	3.000.000	Soggetti 'non cronici' che usano i servizi in modo sporadico (prime visite/accessi ambulatoriali veri)	Accessibilità a tutte le Agende ambulatoriali disponibili sul territorio	Territorio (MMG)
Livello 5	3.500.000	Soggetti che non usano i servizi, ma sono comunque potenziali utenti sporadici	Sono solo 'potenziali utenti'	Territorio (MMG)

- Rientrano nel **Livello 1** varie condizioni morbose di complessità tale da richiedere cure ospedaliere o residenziali (in emergenza-urgenza o in reparti ad alta intensità di cura o di alta specializzazione), una lunga fase riabilitativa e un follow-up territoriale nei casi in cui si risolve la fase acuta, con necessità di interventi di tipo sociosanitario o, nei casi terminali, di cure palliative domiciliari e hospice. Si tratta di pazienti fragili, non autosufficienti con bisogni che richiedono forte integrazione dei percorsi tra area sanitaria e sociosanitaria. Per quanto riguarda la domanda sociosanitaria, rientrano ad esempio in questa fascia: es. anziani in condizioni di dipendenza, pazienti affetti da demenza severa e pazienti con grave disabilità, minori affetti da autismo, malati psichiatrici complessi. Si tratta in tutti i casi di condizioni con importanti necessità assistenziali e bisogni di presa in carico globale estesa anche alla famiglia.
- Rientrano nel **Livello 2** pazienti poli-patologici, con malattie croniche già complicate o con più condizioni morbose concomitanti che richiedono l'intervento frequente dello specialista ambulatoriale per il follow-up e la stabilizzazione di malattia. La gestione di questi pazienti richiede il raccordo continuo tra più professionisti del livello specialistico e territoriale, per il coordinamento delle terapie e il conseguente follow-up. Per quanto riguarda la domanda sociosanitaria, possono rientrare in questa fascia pazienti affetti da tossicodipendenza con doppia diagnosi e pazienti affetti da demenza e disabilità di grado moderato.
- Nel **Livello 3** rientrano i pazienti con mono-patologia cronica in stadio iniziale (ad esempio, ipertensione non complicata) che richiede supporto all'auto-cura, monitoraggio frequente, o interventi di promozione della salute o di prevenzione secondaria (ad es. screening). Tali pazienti trovano naturale e prevalente risposta nell'ambito territoriale delle Cure Primarie. Per quanto riguarda la domanda sociosanitaria, possono rientrare in questa fascia pazienti affetti da demenza in fase iniziale che necessitano, pertanto, di prestazioni di natura prevalentemente diagnostica e di un accompagnamento con supporto al care giver.
- Il **Livello 4** riguarda la fascia di soggetti 'non cronici' che usano i servizi in modo sporadico (prime visite/accessi ambulatoriali, etc.).

- Il **Livello 5** riguarda la fascia di soggetti che non usano i servizi, ma che sono comunque potenziali utenti del sistema.

IL PROCESSO DI PRESA IN CARICO

I diagrammi che seguono illustrano in modo schematico il modello gestionale di presa in carico lombardo, declinando le fasi consecutive del processo.

Fase 1- Stratificazione della popolazione e modalità di accesso

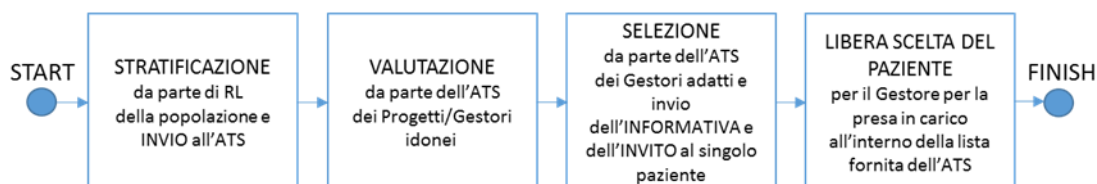

L'ATS riceve la **stratificazione della popolazione** assistita nell'ambito territoriale di competenza da parte di Regione Lombardia che **assegna** ciascun soggetto ad una fascia a diverso livello di complessità in relazione ai bisogni individuati. Per gli utenti che rientrano in uno dei primi tre Livelli di domanda, l'ATS **seleziona** i Gestori più idonei alla presa in carico dei singoli assistiti.

La lista dei Gestori, così redatta anche con attenzione alla prossimità, viene **inviata da ATS al paziente insieme ad un'informativa, avendo cura di** coinvolgere anche il Medico di Medicina Generale. A tutela della **libertà di scelta**, sarà in ogni caso il paziente a scegliere il Gestore della presa in carico all'interno di quelli già accreditati e idonei (per ogni ambito di prossimità). La tabella che, nel paragrafo precedente, stratifica la domanda, essendo costruita sui dati storici rappresenta un'istantanea che comprende pazienti in condizioni stabili (prevalenti), pazienti aggravati e pazienti all'insorgenza della loro patologia (incidenti). I pazienti arruolabili sono quindi quelli classificabili al momento stabilito per l'arruolamento (pazienti prevalenti).

I nuovi pazienti (incidenti) sono evidentemente curati ed assistiti, ma la presa in carico con Patto di cura e PAI avviene all'inizio dell'anno solare successivo all'esordio della malattia, sempre che la stessa descriva una condizione di cronicità / fragilità persistente ed irreversibile.

I pazienti arruolati con un PAI ed una tariffa stabiliti possono nel corso dell'anno avere una rivalutazione della loro classificazione e tariffa solo nel caso in cui si verificano degli eventi che li portano ad essere riclassificati nel primo livello di complessità con necessità di remunerare anche le attività di ricovero. La DG Welfare con specifico atto individuerà nel dettaglio queste condizioni secondo il principio sopra espresso.

Fase 2- Arruolamento

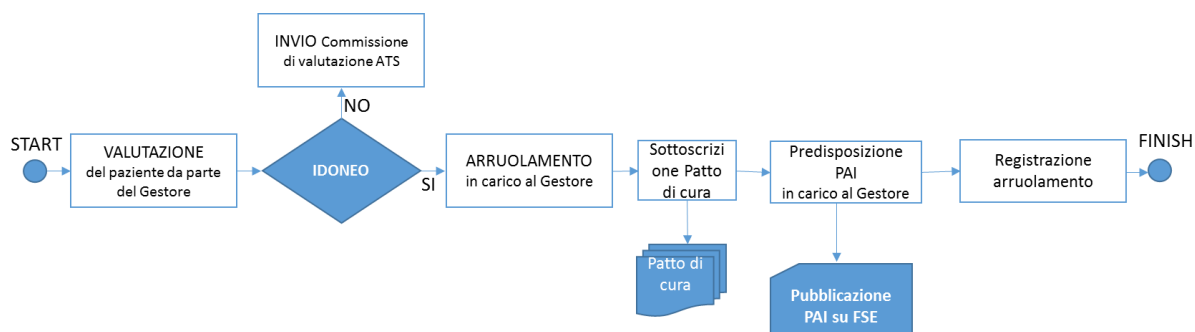

Prima di procedere all'arruolamento del paziente, il Gestore scelto dal paziente effettua una **valutazione dei suoi bisogni clinico-assistenziali** a garanzia di una presa in carico effettivamente adeguata al livello di complessità, e in relazione alla tipologia di offerta disponibile c/o il Gestore.

Se il paziente è valutato come 'idoneo' il Gestore procede al suo **arruolamento** tramite la sottoscrizione di un **Patto di Cura** e la stesura del **PAI**. In caso di incongruenza tra la classificazione fornita e lo stato di salute del paziente al momento dell'arruolamento, il Gestore si rivolge all'apposita Commissione istituita in ATS per l'eventuale riclassificazione e reindirizzamento ad altro nodo della rete. Se non direttamente coinvolto come referente della presa in carico, il MMG deve essere in ogni caso informato dell'avvenuta presa in cura del suo assistito da parte del Gestore; può inoltre prendere visione del PAI in qualunque momento tramite il Fascicolo Sanitario Elettronico (FSE).

Fase 3 - Organizzazione del percorso di cura (iterativo)

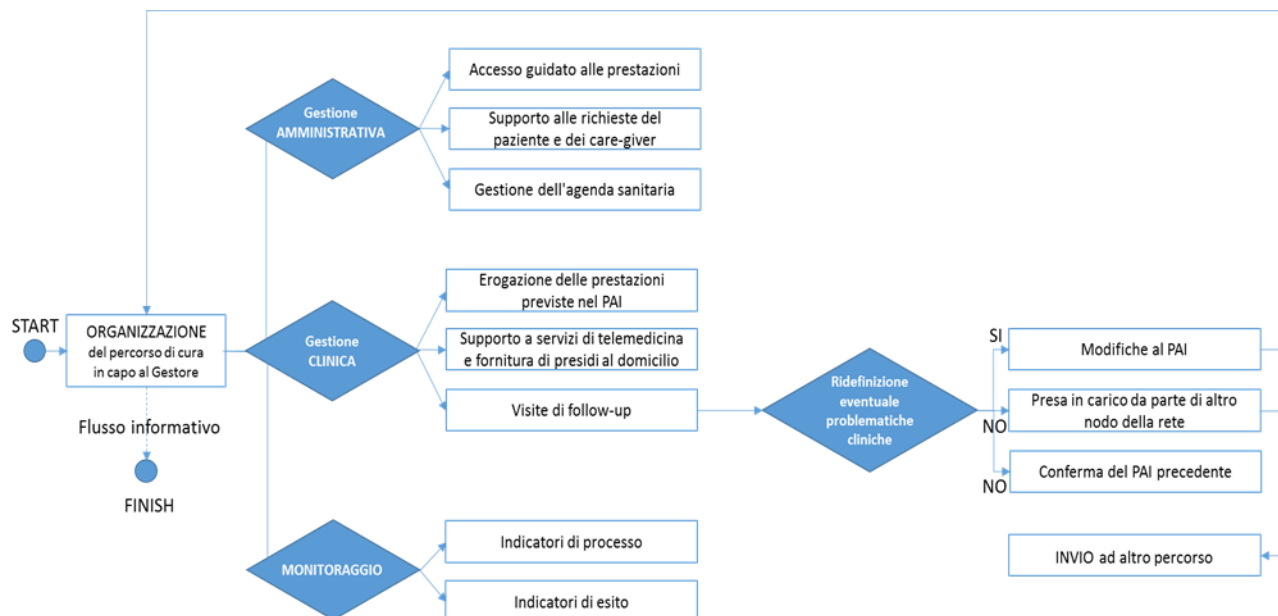

La Figura 3 illustra come viene **organizzato il percorso di cura** grazie anche al supporto di un Centro Servizi, elemento qualificante per la gestione **proattiva** del percorso, attraverso alcune funzioni di tipo sia clinico che amministrativo, e mediante il monitoraggio costante del processo e dei suoi esiti, a tutela dell'aderenza al PAI. Viene in tal modo avviato un processo dinamico e virtuoso nel quale la programmazione clinico-assistenziale del PAI evolve e si modella in concomitanza all'evoluzione dei bisogni individuali del paziente (**personalizzazione**).

Tutti i PAI dei pazienti arruolati devono essere pubblicati sul Fascicolo Sanitario Elettronico dell'assistito e **registrati nel DataWarehouse Regionale** in formato elettronico per assicurare a tutti gli operatori autorizzati la possibilità di accedervi in qualsiasi momento.

Fase 4 – Monitoraggio, controllo e remunerazione

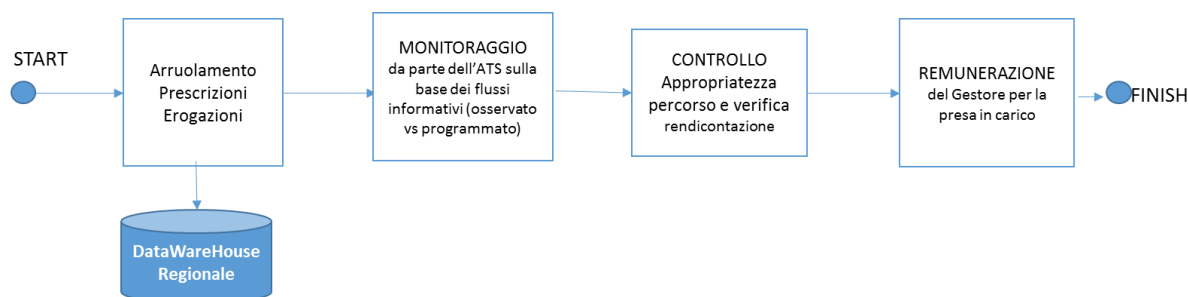

Dal momento dell'arruolamento tutte le informazioni relative a prescrizioni ed erogazioni vengono registrate utilizzando i flussi già in essere. La condivisione di tali informazioni tra tutti gli attori avverrà utilizzando e potenziando quanto già implementato nel DataWarehouse regionale. La **remunerazione** delle attività svolte da ciascun Gestore sarà effettuata dall'ATS.

Per gli enti erogatori Gestori della presa in carico la remunerazione della tariffa di presa in carico avverrà con acconti mensili sulla base delle regole attualmente vigenti; tutti i soggetti erogatori coinvolti nella presa in carico dei pazienti continuano ad essere finanziati per acconti mensili dalle ATS di riferimento.

Il soggetto titolare della gestione della presa in carico avrà quindi acconti relativi alle quote di presa in carico dei pazienti con i quali ha sottoscritto il patto di cura, mentre gli altri erogatori coinvolti nella filiera sono pagati dall'ATS per le prestazioni che erogano. Ne deriva che a consuntivo la remunerazione per il soggetto gestore della presa in carico viene calcolata sottraendo dalla tariffa della presa in carico le prestazioni erogate dagli enti coinvolti e già remunerate direttamente dalle ATS.

Per i MMG è necessario distinguere il diverso ruolo che possono avere in questo percorso:

- Nel caso in cui siano gestori della presa in carico la remunerazione è pari all'8% della tariffa;
- Nel caso in cui il paziente sia preso in carico da un altro Gestore, il MMG potrà percepire sulla base di eventuali accordi sottoscritti con il Gestore, una quota della tariffa di presa in carico.

Solo a seguito dei risultati dell'attività di **monitoraggio e controllo** finalizzata a verificare l'appropriatezza del programma di cura (congruenza con PDTA o altri protocolli di riferimento), i livelli di *compliance* e aderenza al PAI, l'impatto su outcome di salute, di soddisfazione del paziente

e di spesa, potrà essere corrisposto al soggetto gestore un eventuale margine, individuato come differenza positiva tra i costi attesi dalle tariffe ed i costi complessivamente sostenuti per la presa in carico dei pazienti dallo stesso arruolati.

Per le sperimentazioni CReG attualmente in atto proseguiranno per il 2017, così come previsto nella DGR n. X/5954 del 05/12/2016, e che nel 2018 il percorso e la conseguente tariffa saranno adeguati all'attuale modello di presa in carico.

I dati necessari alla verifica della attuazione del PAI restano quelli raccolti tramite i debiti informativi oggi consolidati e vigenti per le attività sanitarie e socio sanitarie. Gli stessi vengono integrati mensilmente nel FSE del cittadino preso in carico e quindi permettono di verificare l'andamento osservato della presa in carico rispetto a quello atteso dal PAI.

GLI STRUMENTI DEL MODELLO

La presa in carico integrata delle cronicità richiede al soggetto gestore del Piano Assistenziale Individuale (PAI) di interagire, sia in fase di definizione del percorso, sia in fase di attuazione e monitoraggio dello stesso, con uno o più altri soggetti erogatori di prestazioni sanitarie e sociosanitarie, con l'ATS per le attività di propria competenza, con il cittadino anche tramite il Fascicolo Sanitario Elettronico (FSE) e con il Medico di Medicina Generale (MMG) qualora non sia il gestore.

Tale modello di interazione organizzativa richiede un supporto informatico integrato ed interoperabile a vari livelli, costituito da tre componenti:

1. Una soluzione applicativa di base per la presa in carico, che supporti:
 - le attività di inserimento del paziente nel percorso di gestione;
 - la definizione del patto di cura, con contestuale consenso all'alimentazione del FSE;
 - la definizione e aggiornamento del PAI;
 - il monitoraggio e il controllo (sia internamente per l'ente gestore, sia verso l'ATS per le attività di relativa competenza).
2. Una soluzione di prenotazione che deve permettere
 - al gestore di effettuare per ogni paziente cronico preso in carico la prenotazione (anche tramite Contact Center Regionale) delle prestazioni previste nel PAI;
 - l'aggiornamento dello stesso PAI interagendo con la soluzione applicativa di cui sopra e con le soluzioni di gestione dell'erogazione delle prestazioni presenti a livello aziendale;
3. una componente di consultazione in ambito SISS, ovvero dei PAI all'interno del FSE (in particolare verso altre strutture erogatrici e verso i Medici di Medicina Generale) e l'interazione con il cittadino.

I nuovi modelli gestionali, pur se diversificati in rapporto al bisogno prevalente e quindi in capo a diversi Gestori/nodi della rete d'offerta, hanno alcuni elementi comuni:

1. Patto di Cura e Piano Assistenziale Individuale (PAI)
2. Centro Servizi
3. Modello di remunerazione

Patto di Cura e Piano Assistenziale Individuale

Il Patto di cura è l'atto con cui gestore e paziente condividono l'avvio e le modalità della nuova presa in carico.

Il PAI (documento di sintesi del programma annuale di diagnosi e cura) viene predisposto dal medico referente della presa in carico e rappresenta uno strumento clinico-organizzativo di "presa in carico" del paziente. In particolare uno strumento:

- organizzativo di **pianificazione di interventi personalizzati**;
- di **comunicazione e coordinamento organizzativo** tra tutti coloro che intervengono, a vario titolo, nel percorso di cura all'interno della rete d'offerta (MMG, specialisti, servizi sociali, ecc.);
- di *empowerment* del paziente;
- utile al **monitoraggio e verifica dell'appropriatezza**.

I Modelli fac-simile del Patto di Cura e del PAI saranno approvati ed eventualmente aggiornati con decreti della Direzione Generale Welfare.

Centro Servizi

Il **Centro Servizi** supporta il **Gestore a tutela dell'aderenza al PAI** e assicura al paziente:

- supporto nella gestione delle prestazioni sanitarie e sociosanitarie previste dal PAI;
- gestione dell'agenda sanitaria (prenotazioni, contatto telefonico per ricordare appuntamenti e accertamenti, fornitura a domicilio di presidi sanitari e sociosanitari, ecc.);
- supporto a eventuali servizi di Telemedicina;
- supporto alle richieste personali e/o del care giver attraverso interventi di operatori esperti, d'intesa con il medico responsabile della presa in carico.

Garantisce inoltre la gestione dei flussi informativi.

Al fine di superare la fase sperimentale che ha caratterizzato questi ultimi anni nell'adozione di strumenti di telemedicina, Regione Lombardia intende disciplinare, con successivo atto, questa area di attività del Centro Servizi, andando a definire strumenti, modalità, prestazioni e costi delle stesse che dovranno essere erogate nei confronti delle persone prese in carico attraverso tecnologie di medicina diffusa.

Al fine di massimizzare l'efficienza del modello del Centro Servizi, la Giunta provvederà all'adozione di uno specifico provvedimento volto a garantire una copertura minima di popolazione presa in carico presso ciascun Centro che consenta ottimizzazioni di costo a parità di risultati dell'efficacia.

Indicatori di valutazione

La DG Welfare definirà con successivo provvedimento gli indicatori da utilizzare per le attività di monitoraggio e valutazione del percorso. Saranno presi in considerazione i seguenti ambiti di valutazione:

- Arruolamento (raggiungimento di valori soglia da definire)
- Selezione (rappresentatività del case-mix)
- Presa in carico (congruenza nella fase di programmazione e di erogazione del PAI)
- Esito (efficacia del percorso in termini di salute, qualità percepita, utilizzo dei servizi, ecc.).

IL SISTEMA DI FINANZIAMENTO

- La stratificazione della domanda e la classificazione dei pazienti richiedono la modifica/integrazione del sistema di finanziamento delle prestazioni oggi prevalentemente basato sulle tariffe (DRG o sulle tariffe sociosanitarie) e sulle funzioni non tariffabili.
- La stratificazione della domanda in 5 classi permette anche di rivedere, ottimizzandolo, il sistema tariffario che non sarà basato in via esclusiva sulle prestazioni erogate (DRG), ma anche sulla tipologia di bisogni, cui le prestazioni, nel loro complesso rispondono, attraverso l'introduzione di una tariffa di presa in carico per pazienti cronici e budget di cura per pazienti fragili.

In altri termini, è necessario far evolvere il sistema da una logica a «silos» a una logica di «processo integrato». I modelli di erogazione e finanziamento delle prestazioni devono consentire di ridurre l'inappropriatezza clinica ed organizzativa e di ridefinire i modelli di remunerazione passando dal costo per prestazione al costo per la patologia. In tale contesto, modelli innovativi di remunerazione, ovvero di rimborso non della singola prestazione erogata, ma di un set predefinito di prestazioni e servizi associati ad una tariffa omnicomprensiva, possono concorrere al perseguimento di obiettivi di sostenibilità e qualità dell'assistenza erogata.

Calcolo della Tariffa

Per ciascuna categoria di soggetti definita (62 patologie principali con tre differenti livelli di complessità) vengono analizzati i costi sanitari lordi relativi all'ambito ambulatoriale (incluso PS, MAC e BIC), ospedaliero, farmaceutica convenzionata e File F.



Figura 3. Esempio di trasformazione logaritmica ed eliminazione dei valori estremi

Allo scopo di normalizzare la distribuzione dei costi individuali, che si presenta asimmetrica a destra, questi sono stati sottoposti a trasformazione logaritmica, eliminando poi gli *outlier*, ossia i soggetti *ipo ed iper-*

consumatori (ovvero il cui logaritmo dei costi è inferiore al valore medio meno 1 deviazione Standard o superiore al valore medio più 1,3 Deviazioni Standard). La media dei costi individuali risultanti rappresenta la componente tariffaria di presa in carico per la specifica categoria.

La tariffa di presa in carico verrà integrata successivamente con i dati di chiusura del 2016 anche per la componente sociosanitaria, che sarà sommata, secondo lo schema in tabella 2 per la determinazione della tariffa complessiva relativa al fabbisogno del soggetto cronico.

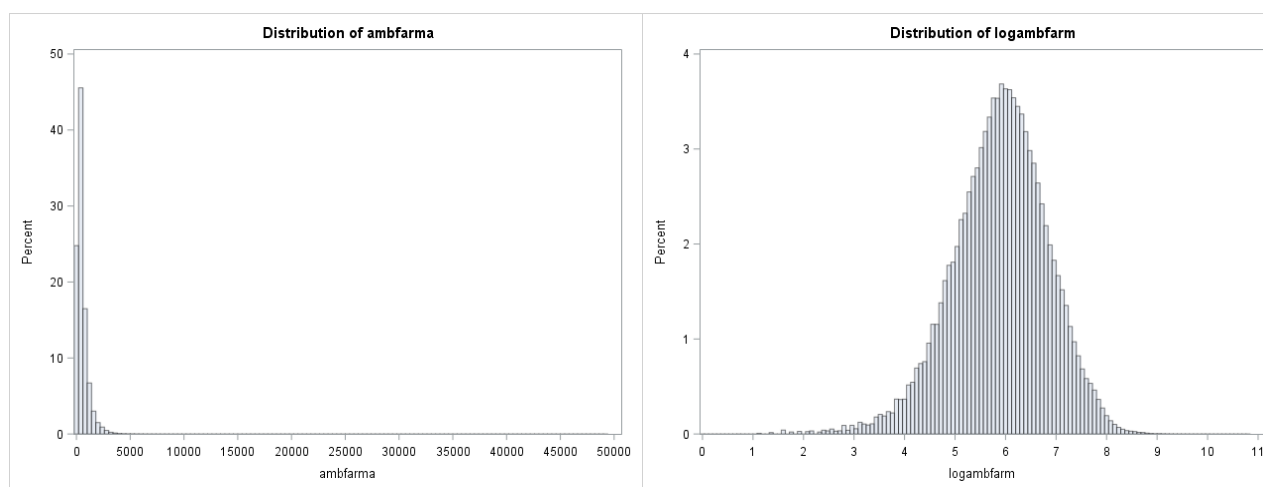
Tabella 2. Composizione della Tariffa

	Ambulatoriale	Farmaceutica Territoriale **	Ospedaliera	Sociosanitario*
Livello 1 4 o più Comorbidità / fragilità sociosanitaria	SI	SI	SI	SI
Livello 2 2 o 3 Comorbidità	SI	SI		SI
Livello 3 Monopatologici	SI	SI		

* La componente sociosanitaria sarà inserita a seguito della chiusura dei dati 2016

** riferimento per eventuale margine

Il valore di ogni tariffa comprende una quota aggiuntiva che, in fase di prima applicazione, viene individuata in una percentuale del 8%, atta a tenere in considerazione i costi di gestione relativi alla presa in carico del soggetto cronico. La percentuale del 8% viene mutuata dai risultati delle rilevazioni dei costi effettuate negli anni per aggiornare le tariffe delle attività di ricovero e cura e di specialistica ambulatoriale, ed è compresa entro l'intervallo ritenuto adeguato dalla Corte dei Conti in occasione di alcune specifiche espressioni della stessa.

La remunerazione dei soggetti erogatori avverrà tenendo conto del valore della tariffa, elaborata come precedentemente descritto, nel rispetto delle regole di finanziamento, ovvero del ticket pagato dall'assistito, delle diverse scontistiche, e più in generale, tenendo in considerazione le regressioni tariffarie di sistema.

La "*tariffa di presa in carico*" non è la definizione del totale dei costi necessari per sostenere la conduzione del PDTA teorico specifico per la patologia, ma è calcolata sulla base dei consumi storici osservati ed opportunamente normalizzati dal punto di vista statistico, comprende per i tre diversi livelli di stratificazione della domanda tutti i costi relativi ad una presa in carico complessiva del paziente affetto da una specifica patologia principale.

La tariffa lorda, per ciascuna patologia principale e per ogni livello di complessità, è riportata in **Allegato 1**

ALLEGATO 1

Codice Patologia	NOME PATOLOGIA	AMB livello 1 valori espressi in euro	AMB livello 2 valori espressi in euro	AMB livello 3 valori espressi in euro	**FAR livello 1 valori espressi in euro	**FAR livello 2 valori espressi in euro	**FAR livello 3 valori espressi in euro	RIC livello 1*** valori espressi in euro	COEFFICIENTE ricovero livello 1	*8% livello 1 valori espressi in euro	*8% livello 2 valori espressi in euro	*8% livello 3 valori espressi in euro
01	TRAPIANTATI ATTIVI	7.082	5.820	983	4.473	2.632	1.402	60.828	77,975270%	566,52	465,60	78,60
02	IRC - DIALISI	33.345	33.223	32.690	2.030	1.778	1.171	12.258	75,249082%	2667,61	2657,80	2615,16
04	ACROMEGALIA E GIGANTISMO	1.649	1.379	591	9.449	8.597	4.321	9.637	41,467577%	131,93	110,31	47,30
05	MALATTIE DEL SANGUE E DEGLI ORGANI EMATOPOIETICI	1.451	906	401	1.043	383	85	7.798	34,720416%	116,04	72,48	32,09
06	HIV POSITIVO ED AIDS CONCLAMATO	2.130	1.468	1.181	1.055	347	63	10.579	39,894636%	170,42	117,41	94,51
07	TRAPIANTATI NON ATTIVI	1.873	1.313	563	3.234	2.369	963	8.129	41,011694%	149,86	105,06	45,05
08	DIABETE MELLITO TIPO 1 COMPLICATO	1.328	997	753	2.342	1.588	1.021	13.388	63,636364%	106,24	79,73	60,22
09	INSUFFICIENZA RESPIRATORIA/OSSIGENOTERAPIA	890	618	424	1.187	666	157	10.177	64,252180%	71,19	49,42	33,95
10	NEOPLASIA ATTIVA	1.704	1.646	1.945	1.293	733	375	9.747	65,820930%	136,29	131,67	155,63
11	NEUROMIELITE OTTICA	1.474	1.224	1.096	1.240	491	260	13.511	51,428571%	117,94	97,89	87,65
12	ANEMIE EMOLITICHE IMMUNI	982	773	339	933	540	88	10.270	51,598174%	78,54	61,87	27,12
13	SCLEROSI MULTIPLA	1.089	1.131	1.220	1.056	458	96	13.689	44,410256%	87,08	90,48	97,63
14	VASCULOPATIA ARTERIOSA	841	633	469	1.197	731	373	11.452	53,690510%	67,28	50,67	37,49
16	DIABETE MELLITO TIPO 2 COMPLICATO	1.095	988	587	1.654	1.106	409	9.183	49,902753%	87,58	79,00	46,99
17	INSUFFICIENZA RENALE CRONICA	739	571	405	1.249	786	319	8.942	53,131324%	59,13	45,66	32,41
18	MALATTIE DELLE GHIANDOLE ENDOCRINE, DELLA NUTRIZIONE, DEL METABOLISMOE DISTURBI IMMUNITARI	1.039	602	430	949	458	101	5.796	26,498423%	83,09	48,16	34,38
19	CIRROSI EPATICA	939	771	621	1.054	552	164	7.382	44,494323%	75,10	61,69	49,68
20	SCOMPENSO CARDIACO	740	587	450	1.420	992	593	9.117	53,448500%	59,18	46,92	36,04
21	SINDROME DI CUSHING	993	790	697	783	443	243	5.284	26,250000%	79,47	63,20	55,78
22	SCLEROSI SISTEMICA	1.575	1.099	859	927	501	200	5.087	33,007335%	126,01	87,96	68,72
23	VASCULOPATIA CEREBRALE	674	522	407	1.024	670	372	9.429	44,239278%	53,89	41,74	32,55
24	SPONDILITE ANCHILOSANTE	1.077	625	462	806	387	138	5.495	21,142857%	86,17	49,96	36,97
25	CARDIOPATIA VALVOLARE	739	568	341	801	447	129	15.019	31,552851%	59,15	45,47	27,30
26	PANCREATITE CRONICA	887	640	508	1.352	712	296	6.706	28,402367%	70,92	51,22	40,66
27	VASCULOPATIA VENOSA	868	676	543	981	535	199	6.433	31,010453%	69,47	54,08	43,41
28	DEMENZE	450	362	302	972	718	533	7.598	55,915493%	36,04	28,94	24,19
29	CARDIOPATIA ISCHEMICA	721	502	362	1.232	853	587	7.836	29,655097%	57,70	40,20	28,97
30	MIOCARDIOPATIA ARITMICA	821	615	461	1.133	708	431	6.500	29,077118%	65,71	49,21	36,87
31	DIABETE INSIPIDO	863	524	349	1.856	1.105	923	6.684	23,140496%	69,05	41,90	27,96
32	MIOCARDIOPATIA NON ARITMICA	804	472	326	1.163	653	329	6.178	22,195319%	64,33	37,73	26,07
33	PARKINSON E PARKINSONISMI	648	477	364	1.459	1.090	1.052	7.357	24,456522%	51,83	38,16	29,13
34	EPILESSIA	776	540	365	1.207	731	398	5.571	22,279793%	62,10	43,19	29,19
35	NANISMO IPOFISARIO	766	455	319	2.101	2.120	5.011	3.523	18,644068%	61,27	36,41	25,54
36	MALATTIE DEL SISTEMA CIRCOLATORIO	1.006	671	392	1.086	617	184	6.011	17,948718%	80,46	53,67	31,33
37	MIASTENIA GRAVE	895	628	451	1.066	776	438	4.699	25,454545%	71,57	50,27	36,11
38	MORBO DI ADDISON	745	564	446	908	464	238	4.122	17,582418%	59,61	45,16	35,70
39	BPCO	741	462	304	1.105	753	364	4.977	17,006308%	59,30	36,99	24,30
40	ARTRITE REUMATOIDE	732	523	382	774	437	187	4.377	15,187377%	58,59	41,84	30,56
41	PSORIASI E ARTROPATIA PSORIASICA	660	467	317	769	378	165	4.728	13,184584%	52,80	37,39	25,34
42	MALATTIE DEL SISTEMA NERVOSO E DEGLI ORGANI DI SENSO	830	571	364	669	318	106	2.943	21,621622%	66,37	45,67	29,12
43	EPATITE CRONICA	900	611	459	635	310	75	4.206	10,621242%	72,01	48,88	36,72
44	DIABETE MELLITO TIPO 1	787	419	317	1.565	1.001	883	3.000	31,111111%	62,98	33,56	25,34
45	LUPUS ERITEMATOSO SISTEMICO	954	605	457	732	402	183	4.417	14,965986%	76,33	48,39	36,55

46	COLITE ULCEROSA E CROHN (IBD)	748	534	384	1.043	666	454	3.362	18,670886%	59,82	42,70	30,68
47	ALZHEIMER	427	433	336	912	933	719	5.510	22,222222%	34,18	34,67	26,87
48	IPERCOLESTEROLEMIE FAMILIARI E NON	679	371	265	675	448	244	3.949	10,869565%	54,32	29,65	21,23
49	MALATTIE DEL SISTEMA OSTEOMUSCOLARE E DEL TESSUTO CONNETTIVO	1.034	684	532	882	379	160	5.398	9,333333%	82,72	54,73	42,54
50	DIABETE MELLITO TIPO 2	754	392	320	888	582	281	4.574	11,676181%	60,29	31,32	25,63
52	MALATTIA DI SJOGREN	788	644	478	577	365	195	3.507	16,216216%	63,07	51,51	38,23
53	IPER ED IPOPARATIROIDISMO	575	437	465	485	276	150	4.739	10,218978%	45,99	34,92	37,17
54	MALATTIE DELL'APPARATO GENITO-URINARIO	801	849	463	447	468	188	1.837	100,000000%	64,05	67,90	37,02
55	MALFORMAZIONI CONGENITE	647	663	473	249	263	99	3.869	16,666667%	51,78	53,02	37,85
56	IPERTENSIONE ARTERIOSA	740	471	277	703	349	228	2.748	12,105263%	59,24	37,70	22,12
57	NEOPLASIA FOLLOW-UP	575	580	523	161	170	169	3.055	14,285714%	46,02	46,39	41,88
58	MALATTIE DELLA PELLE E DEL TESSUTO SOTTOCUTANEO	411	423	318	134	144	151	2.985	0,010000%	32,88	33,86	25,43
59	NEOPLASIA REMISSIONE	440	444	363	116	120	100	2.718	0,010000%	35,20	35,49	29,06
60	IPOTIROIDISMO	428	430	313	261	262	72	2.845	0,010000%	34,27	34,41	25,07
61	TUMORI	422	439	540	286	263	49	3.188	0,010000%	33,78	35,14	43,20
62	MORBO DI BASEDOW E IPERTIROIDISMI	423	427	317	113	120	53	2.784	0,010000%	33,86	34,20	25,34
63	ASMA	413	415	243	225	225	163	2.267	0,010000%	33,06	33,22	19,48
64	TIROIDITE DI HASHIMOTO	409	409	306	50	50	53	2.766	0,010000%	32,75	32,75	24,49
65	MALATTIE DELL'APPARATO DIGERENTE	275	275	275	46	46	46	2.235	0,010000%	22,03	22,03	22,03
*	<i>calcolato sulla tariffa ambulatoriale</i>											
**	<i>utilizzata solo come riferimento per eventuale margine</i>											
***	<i>la tariffa viene attribuita al singolo caso applicando il coefficiente della colonna successiva</i>											

Traccianti Classificazione Patologie

CODICE BDA_2	INDICATORE	FONTE	DESCRIZIONE	CRITERI INCLUSIONE	PROFONDITA' TEMPORALE	CRITERI ESCLUSIONE/ INCLUSIONE
01	K01_ANA	ANAGRAFICA	DECEDUTI	Tipo eliminazione = 'D'	anno decorrenza = anno BDA	
01	K01_SDO	SDO-MODIM	DECEDUTI	MODIM = '4'	anno decorrenza = anno BDA	
02A	K02A_ESE	ESENZIONI	TRAPIANTATI ATTIVI	052*	0-2 yrs	
02A	K02A_DRG	SDO-DRG	TRAPIANTATI ATTIVI	302;103;495;480;481;512;513	0-2 yrs	
02B	K02B_ESE	ESENZIONI	TRAPIANTATI NON ATTIVI	052*	2-10 yrs	not 02a
02B	K02B_DRG	SDO-DRG	TRAPIANTATI NON ATTIVI	302;103;495;480;481;512;513	2-10 yrs	not 02a
02B	K02B_DIA	SDO-DGI E DGII	TRAPIANTATI NON ATTIVI	V42.0;V42.1;V42.6;V42.7;V42.8*;V42.3;V42.4;V42.5;V42.9	2-10 yrs	not 02a
03B	K03B_ESE	ESENZIONI	INSUFFICIENZA RENALE CRONICA	023*;031.403;031.404	0-10 yrs	not 03a
03B	K03B_DRG	SDO-DRG	INSUFFICIENZA RENALE CRONICA	316;317	0-5 yrs	not 03a
03B	K03B_DIA	SDO-DGI E DGII	INSUFFICIENZA RENALE CRONICA	V56*;585*;586*	0-5 yrs	not 03a
03B	K03B_ATC	FARMA	INSUFFICIENZA RENALE CRONICA	V03AE02;V03AE03;V03AE01; ;A11CC04;H05BX01;H05BX02 (DD >50%)	0-1 yrs	not 03a
03A	K03A_AMB	AMBULATORIALE	INSUFFICIENZA RENALE CRONICA-DIALISI	almeno 70 prest.ni di 3995*-5498*	0-1 yrs	
04	K04_ESE	ESENZIONI	HIV POSITIVO ED AIDS CONCLAMATO	020*	0-10 yrs	

CODICE BDA_2	INDICATORE	FONTE	DESCRIZIONE	CRITERI INCLUSIONE	PROFONDITA' TEMPORALE	CRITERI ESCLUSIONE/ INCLUSIONE
04	K04_ATC	FARMA	HIV POSITIVO ED AIDS CONCLAMATO	J05AB14;J05AE*;J05AR*;J05AG*;J05AX07 (30% DDD)	0-1 yrs	
04	K04_DRG	SDO-DRG	HIV POSITIVO ED AIDS CONCLAMATO	488;489;490	0-5 yrs	
04	K04_DIA	SDO-DGI E DGII	HIV POSITIVO ED AIDS CONCLAMATO	042*;V08	0-5 yrs	
05A	K05A_ESE	ESENZIONI	NEOPLASIA ATTIVA	048*	0-1 yrs	
05A	K05A_ATC 1	FARMA	NEOPLASIA ATTIVA	L01* (escluso L01AB01 and L01AA01)	0-1 yrs	
05A	K05A_ATC 2	FARMA	NEOPLASIA ATTIVA	L01AB01;L01AA01	0-1 yrs	NO SE ESE: 006.710;045.696;028.710; 047.710.1;046.340
	K05A_ESE_SVI	ESENZIONI	NEOPLASIA ATTIVA	006.710;045.696;028.710;047.710.1;046.340	0-1 yrs	
05A	K05A_DIA	SDO-DGI E DGII	NEOPLASIA ATTIVA	140*-208*; V580*; V581*	0-1 yrs	
05A	K05A_INT	SDO-PROC	NEOPLASIA ATTIVA	9925*	0-1 yrs	
05A	K05A_AMB	AMBULATORIALE	NEOPLASIA ATTIVA	9925*;9224*;92251*;92271*;92273*;92275*;92283*;92284*;92285*;92286*;38991;38992;8901M;897C1;9229H;9229J;9229K;9229L;9229M;MAC01;MAC02;MAC03; MAC04	0-1 yrs	se no ESE e no DIA e no INT e no ATC
05B	K05B_ESE	ESENZIONI	NEOPLASIA FOLLOW-UP	048*	1-5 yrs	not K05a
05B	K05B_DIA	SDO-DGI E DGII	NEOPLASIA FOLLOW-UP	140*-208*; V580*; V581*	1-5 yrs	not K05a
05B	K05B_INT	SDO-PROC	NEOPLASIA FOLLOW-UP	9925*	1-5 yrs	not K05a
05B	K05B_ATC 1	FARMA	NEOPLASIA FOLLOW-UP	L02*; L01* (escluso L01AB01 and L01AA01)	1-5 yrs	not K05a

CODICE BDA_2	INDICATORE	FONTE	DESCRIZIONE	CRITERI INCLUSIONE	PROFONDITA' TEMPORALE	CRITERI ESCLUSIONE/ INCLUSIONE
05B	K05B_ATC 2	FARMA	NEOPLASIA FOLLOW-UP	L01AB01;L01AA01	1-5 yrs	NO SE ESE: 006.710;045.696;028.710; 047.710.1;046.340 between -1 and -5yrs; not K05a
	K05B_ESE_SVI	ESENZIONI	NEOPLASIA FOLLOW-UP	006.710;045.696;028.710;047.710.1;046.340	1-5 yrs	
05B	K05B_AMB	AMBULATORIALE	NEOPLASIA FOLLOW-UP	9925*;9224*;92251*;92271*;92273*;92275*;92283*;92284*;92285*;92286*;38991;38992;8901M;897C1;9229H;9229J;9229K;9229L;9229M:MAC01;MAC02;MAC03; MAC04	1-5 yrs	se no ESE e no DIA e no INT e no ATC; not K05a
05B	K05C_ESE	ESENZIONI	NEOPLASIA REMISSIONE	048*	5-10 yrs	not K05b and not K05a
05B	K05C_DIA	SDO-DGI E DGII	NEOPLASIA REMISSIONE	140*-208*; V580*; V581*	5-10 yrs	not K05b and not K05a
05B	K05C_INT	SDO-PROC	NEOPLASIA REMISSIONE	9925*	5-10 yrs	not K05b and not K05a
05B	K05C_ATC 1	FARMA	NEOPLASIA REMISSIONE	L01* (escluso L01AB01;L01AA01) BETWEEN -5 AND -10YRS	5-10 yrs	not K05b and not K05a
05B	K05C_ATC 2	FARMA	NEOPLASIA REMISSIONE	L01AB01;L01AA01	5-10 yrs	NO SE ESE: 006.710;045.696;028.710; 047.710.1;046.340 between -5 and -10yrs; not K05b and not K05a
	K05C_ESE_SVI	ESENZIONI	NEOPLASIA REMISSIONE	006.710;045.696;028.710;047.710.1;046.340	5-10 yrs	
05B	K05C_AMB	AMBULATORIALE	NEOPLASIA REMISSIONE	9925*;9224*;92251*;92271*;92273*;92275*;92283*;92284*;92285*;92286*;38991;38992;8901M;897C1;9229H;9229J;9229K;9229L;9229M:MAC01;MAC02;MAC03; MAC04	5-10 yrs	se no ESE e no DIA e no INT e no ATC; not K05b and not K05a
06A	K06A1_ESE	ESENZIONI	DIABETE MELLITO TIPO 1	013.250 (età inizio ese <35aa)	0-10 yrs	
06A	K06A1_DR G	SDO-DRG	DIABETE MELLITO TIPO 1	295	0-5 yrs	

CODICE BDA_2	INDICATORE	FONTE	DESCRIZIONE	CRITERI INCLUSIONE	PROFONDITA' TEMPORALE	CRITERI ESCLUSIONE/ INCLUSIONE
06A	K06A1_DIA	SDO-DGI E DGII	DIABETE MELLITO TIPO 1	250.01;250.03;250.11;250.13;250.21;250.23;250.31;250.33	0-5 yrs	
06A	K06A1_AT C	FARMA	DIABETE MELLITO TIPO 1	A10A*(DDD>50%)	0-1 yrs	
06B	K06B1_ESE	ESENZIONI	DIABETE MELLITO TIPO 2	013.250 (età inizio ese >=35aa)	0-10 yrs	
06B	K06B1_DR G	SDO-DRG	DIABETE MELLITO TIPO 2	294	0-5 yrs	
06B	K06B1_DIA	SDO-DGI E DGII	DIABETE MELLITO TIPO 2	250.00;250.02;250.10;250.12;250.20;250.22;250.30;250.32	0-5 yrs	
06B	K06B1_AT C	FARMA	DIABETE MELLITO TIPO 2	A10B* (DDD>50%)	0-1 yrs	
06A	K06A2_DR G	SDO-DRG	DIABETE MELLITO TIPO 1 COMPLICATO	285	0-5 yrs	
06A	K06A2_DIA	SDO-DGI E DGII	DIABETE MELLITO TIPO 1 COMPLICATO	250.41;250.43;250.51;250.53;250.61;250.63;250.71;250.73;250.81;250.83;250.91;250.93;362.01-363.07;357.2	0-5 yrs	
06A	K06A2_AT C	FARMA	DIABETE MELLITO TIPO 1 COMPLICATO	N03AX16 or N03AX12 (DDD>30%)	0-1 yrs	
06A	K06A2_AM B	AMBULATORIALE	DIABETE MELLITO TIPO 1 COMPLICATO	1433;1434;1475;96591;96592;96593;96594;96595;96596	0-1 yrs	
06B	K06B2_DR G	SDO-DRG	DIABETE MELLITO TIPO 2 COMPLICATO	285	0-5 yrs	
06B	K06B2_DIA	SDO-DGI E DGII	DIABETE MELLITO TIPO 2 COMPLICATO	250.42;250.40;250.50;250.52;250.60;250.62;250.70;250.72;250.80;250.82;250.90;250.92;362.01-363.07;357.2	0-5 yrs	
06B	K06B2_AT C	FARMA	DIABETE MELLITO TIPO 2 COMPLICATO	N03AX16 or N03AX12 (DDD>30%)	0-1 yrs	
06B	K06B2_AM B	AMBULATORIALE	DIABETE MELLITO TIPO 2 COMPLICATO	1433;1434;1475;96591;96592;96593;96594;96595;96596	0-1 yrs	
06B	K06B1_DU M		DIABETE MELLITO TIPO 2			
07A	K07A_ESE	ESENZIONI	IPERTENSIONE ARTERIOSA	031.401;031.405;D31.401;D31.405	0-10 yrs	

CODICE BDA_2	INDICATORE	FONTE	DESCRIZIONE	CRITERI INCLUSIONE	PROFONDITA' TEMPORALE	CRITERI ESCLUSIONE/ INCLUSIONE
07A	K07A_ATC	FARMA	IPERTENSIONE ARTERIOSA	C02AC01;C02CA04;C03*;C07*;C08C*;C09* - (DDD > 50%)	0-1 yrs	
07A	K07A_DRG	SDO-DRG	IPERTENSIONE ARTERIOSA	134	0-5 yrs	
07A	K07A_DIA	SDO-DGI E DGII	IPERTENSIONE ARTERIOSA	401*;403*;405*	0-5 yrs	
07B	K07B1_ESE	ESENZIONI	CARDIOPATIA ISCHEMICA	002,414	0-10 yrs	
07B	K07B1_AT C	FARMA	CARDIOPATIA ISCHEMICA	C01DA*(DDD>50%)	0-1 yrs	
07B	K07B1_DIA	SDO-DGI E DGII	CARDIOPATIA ISCHEMICA	410*-414*	0-5 yrs	
07B	K07B1_INT	SDO-PROC	CARDIOPATIA ISCHEMICA	36*	0-5 yrs	
07B	K07B2_ESE	ESENZIONI	CARDIOPATIA VALVOLARE	002.394;002.395;002.396;002.397;002.424;002.745;002.746;002.747;002.V42.2;002.V43.3	0-10 yrs	
07B	K07B2_INT	SDO-PROC	CARDIOPATIA VALVOLARE	35*	0-5 yrs	
07B	K07B2_DIA	SDO-DGI E DGII	CARDIOPATIA VALVOLARE	394*-397*;745*-747*;746*;V42.2;V43.3	0-5 yrs	
07B	K07B3_ESE	ESENZIONI	MIOCARDIOPATI A ARITMICA	002.426;002.427;002.V45.0	0-10 yrs	
07B	K07B3_AT C	FARMA	MIOCARDIOPATI A ARITMICA	C01B* (DDD>50%)	0-1 yrs	
07B	K07B3_DIA	SDO-DGI E DGII	MIOCARDIOPATI A ARITMICA	426*;427*;V45.0*	0-5 yrs	
07B	K07B3_INT	SDO-PROC	MIOCARDIOPATI A ARITMICA	3765;3766;3768;3770;3787;3789;3796	0-5 yrs	
07B	K07B3_AM B	AMBULATORIALE	MIOCARDIOPATI A ARITMICA	89481	0-1 yrs	
07B	K07B4_ESE	ESENZIONI	MIOCARDIOPATI A NON ARITMICA	031.402;031.403;002.416;002.417;002.429.4	0-10 yrs	
07B	K07B4_AT C	FARMA	MIOCARDIOPATI A NON ARITMICA	C02KX01;C02KX02;C02KX03;G04BE03;G04BE08;B01AC09 (DDD>50%)	0-1 yrs	
07B	K07B4_DIA	SDO-DGI E DGII	MIOCARDIOPATI A NON ARITMICA	402*;404*;415*;416*;417*;425*;4294	0-5 yrs	

CODICE BDA_2	INDICATORE	FONTE	DESCRIZIONE	CRITERI INCLUSIONE	PROFONDITA' TEMPORALE	CRITERI ESCLUSIONE/ INCLUSIONE
07C	K07C_ESE	ESENZIONI	SCOMPENSO CARDIACO	021,428	0-10 yrs	
07C	K07C_DIA	SDO-DGI E DGII	SCOMPENSO CARDIACO	428*	0-5 yrs	
07C	K07C_ATC 1	FARMA	SCOMPENSO CARDIACO	C09A*;C09C* (DDD>50%)	0-1 yrs	and (K07C_ATC2 or K07_ATC3)
07C	K07C_ATC 2	FARMA	SCOMPENSO CARDIACO	C03CA*;C03CB*;C03EB* (DDD>50%)	0-1 yrs	and K07C_ATC1
07C	K07C_ATC 3	FARMA	SCOMPENSO CARDIACO	C07AG02;C07AB02;C07AB0 7 (DDD>50%)	0-1 yrs	and K07C_ATC1
07B	K07D1_ESE	ESENZIONI	VASCULOPATIA ARTERIOSA	002.440;002.441.2;002.441.4;002.441.7;002.441.9;002.442;002.444;002.447.0;002.447.1;002.447.6	0-10 yrs	
07B	K07D1_DIA	SDO-DGI E DGII	VASCULOPATIA ARTERIOSA	440*;441*;442*;443.1;443.2*;444*;445*;447*	0-5 yrs	
07B	K07D1_INT	SDO-PROC	VASCULOPATIA ARTERIOSA	3924; 3925; 3926;3950; 3951; 3952;3954;3956;3957;3958; 3971; 3972; 3973; 3974; 3979;3990	0-5 yrs	
07B	K07D2_ESE	ESENZIONI	VASCULOPATIA VENOSA	002.452;002.453;002.459.1	0-10 yrs	
07B	K07D2_DIA	SDO-DGI E DGII	VASCULOPATIA VENOSA	452*;453*;459.1*	0-5 yrs	
07B	K07D3_ESE	ESENZIONI	VASCULOPATIA CEREBRALE	002.433;002.434;002.437	0-10 yrs	
07B	K07D3_DIA	SDO-DGI E DGII	VASCULOPATIA CEREBRALE	430*-438*	0-5 yrs	
08A	K08A_ESE	ESENZIONI	ASMA	007,493	0-10 yrs	
08A	K08A_ATC 1	FARMA	ASMA	R03DC03;R03DC01	0-1 yrs	

CODICE BDA_2	INDICATORE	FONTE	DESCRIZIONE	CRITERI INCLUSIONE	PROFONDITA' TEMPORALE	CRITERI ESCLUSIONE/ INCLUSIONE
08A	K08A_ATC 2	FARMA	ASMA	R03* (DDD>30%) Età < 45 aa	0-1 yrs	
08A	K08A_DIA	SDO-DGI E DGII	ASMA	493*	0-5 yrs	
08B	K08B_ATC	FARMA	BPCO	R03* (DDD>30%) Età >=45 aa;	0-1 yrs	
08B	K08B_DIA	SDO-DGI E DGII	BPCO	491*;492*;494*;496*	0-5 yrs	
08C	K08C_ESE	ESENZIONI	INSUFFICIENZA RESPIRATORIA/O SSIGENOTERAPIA	024.518.8;024.518.81	0-10 yrs	
08C	K08C_DIA	SDO-DGI E DGII	INSUFFICIENZA RESPIRATORIA/O SSIGENOTERAPIA	518.83 518.84	0-5 yrs	
08C	K08C_ATC	FARMA	INSUFFICIENZA RESPIRATORIA/O SSIGENOTERAPIA	V03AN01 spesa di almeno 400 euro	0-1 yrs	
09A	K09A1_ESE	ESENZIONI	EPATITE CRONICA	016*	0-10 yrs	
09A	K09A1_DIA	SDO-DGI E DGII	EPATITE CRONICA	070*	0-5 yrs	
09A	K09A1_AT C	FARMA	EPATITE CRONICA	L03AB04;L03AB05;L03AB06; L03AB09;L03AB10;L03AB11; L03AB12;L03AB60;L03AB61 (DDD>50%)	0-1 yrs	
09A	K09A2_ESE	ESENZIONI	PANCREATITE CRONICA	042*	0-10 yrs	
09A	K09A2_DIA	SDO-DGI E DGII	PANCREATITE CRONICA	577,1	0-5 yrs	
09A	K09A2_AT C	FARMA	PANCREATITE CRONICA	A09AA* (DDD>50%)	0-1 yrs	not K05a- K05b-K05c
09A	K09B1_ESE	ESENZIONI	CIRROSI EPATICA	008*	0-10 yrs	

CODICE BDA_2	INDICATORE	FONTE	DESCRIZIONE	CRITERI INCLUSIONE	PROFONDITA' TEMPORALE	CRITERI ESCLUSIONE/ INCLUSIONE
09A	K09B1_DIA	SDO-DGI E DGII	CIRROSI EPATICA	571.2 571.5 571.6 571.8;572.3;456.0;456.1;456.2	0-5 yrs	
09A	K09B2_ESE	ESENZIONI	COLITE ULCEROSA E CROHN (IBD)	009*	0-10 yrs	
09A	K09B2_DIA	SDO-DGI E DGII	COLITE ULCEROSA E CROHN (IBD)	555*;556*	0-5 yrs	
09A	K09B2_AT C	FARMA	COLITE ULCEROSA E CROHN (IBD)	A07EA almeno 2 erogazioni	0-1 yrs	
10A	K10A_ESE	ESENZIONI	EPILESSIA	017,345	0-10 yrs	
10A	K10A_ATC	FARMA	EPILESSIA	N03AB02 or N03AX14 (DDD>50%)	0-1 yrs	
10A	K10A_DIA	SDO-DGI E DGII	EPILESSIA	345*	0-5 yrs	
10B	K10B_ESE	ESENZIONI	PARKINSON E PARKINSONISMI	038;038.332	0-10 yrs	
10B	K10B_ATC	FARMA	PARKINSON E PARKINSONISMI	N04* (DDD> 30%)	0-1 yrs	
10B	K10B_DIA	SDO-DGI E DGII	PARKINSON E PARKINSONISMI	332.0; 332.1	0-5 yrs	
AD	K10C_ESE	ESENZIONI	ALZHEIMER	029.331.0	0-10 yrs	
AD	K10C_ATC	FARMA	ALZHEIMER	N06D (DDD >30%)	0-1 yrs	
AD	K10C_DIA	SDO-DGI E DGII	ALZHEIMER	331,0	0-5 yrs	
10D	K10D_ESE	ESENZIONI	SCLEROSI MULTIPLA	046,340	0-10 yrs	

CODICE BDA_2	INDICATORE	FONTE	DESCRIZIONE	CRITERI INCLUSIONE	PROFONDITA' TEMPORALE	CRITERI ESCLUSIONE/ INCLUSIONE
10D	K10D_ATC	FARMA	SCLEROSI MULTIPLA	L03AB07;L03AB08;L03AX13; L04AA27;L04AA23	0-10 yrs	
10D	K10D_DRG	SDO-DRG	SCLEROSI MULTIPLA	013	0-5 yrs	
10D	K10D_DIA	SDO-DGI E DGII	SCLEROSI MULTIPLA	340*;341.9	0-5 yrs	
AA	K10E_ESE	ESENZIONI	NEUROMIELITE OTTICA	041.341.0	0-10 yrs	
AA	K10E_DIA	SDO-DGI E DGII	NEUROMIELITE OTTICA	341,0	0-5 yrs	
AD	K10F_ESE	ESENZIONI	DEMENZE	011.290.0;011.290.1;011.290.2; 011.290.4;011.291.1;011.294.0	0-10 yrs	
AD	K10F_DIA	SDO-DGI E DGII	DEMENZE	290*;294*	0-5 yrs	
11A	K11A_ESE	ESENZIONI	ARTRITE REUMATOIDE	006*	0-10 yrs	
11A	K11A_DIA	SDO-DGI E DGII	ARTRITE REUMATOIDE	714.0;714.1;714.2;714.30; 714.32;714.33	0-5 yrs	
11B	K11B_ESE	ESENZIONI	LUPUS ERITEMATOSO SISTEMICO	028*	0-10 yrs	
11B	K11B_DIA	SDO-DGI E DGII	LUPUS ERITEMATOSO SISTEMICO	710,0	0-5 yrs	
AA	K11C_ESE	ESENZIONI	SCLEROSI SISTEMICA	047*	0-10 yrs	
AA	K11C_DIA	SDO-DGI E DGII	SCLEROSI SISTEMICA	710,1	0-5 yrs	

CODICE BDA_2	INDICATORE	FONTE	DESCRIZIONE	CRITERI INCLUSIONE	PROFONDITA' TEMPORALE	CRITERI ESCLUSIONE/ INCLUSIONE
AA	K11D_ESE	ESENZIONI	MALATTIA DI SJOGREN	030*	0-10 yrs	
AA	K11D_DIA	SDO-DGI E DGII	MALATTIA DI SJOGREN	710,2	0-5 yrs	
AA	K11E_ESE	ESENZIONI	SPONDILITE ANCHILOSANTE	054*	0-10 yrs	
AA	K11E_DIA	SDO-DGI E DGII	SPONDILITE ANCHILOSANTE	720,0	0-5 yrs	
AA	K11F_ESE	ESENZIONI	MIASTENIA GRAVE	034.358.0	0-10 yrs	
AA	K11F_DIA	SDO-DGI E DGII	MIASTENIA GRAVE	358,0	0-5 yrs	
AA	K11F_ATC	FARMA	MIASTENIA GRAVE	N07AA02 (DDD>50%)	0-1 yrs	
AT	K11G_ESE	ESENZIONI	TIROIDITE DI HASHIMOTO	056*	0-10 yrs	
AT	K11G_DIA	SDO-DGI E DGII	TIROIDITE DI HASHIMOTO	245,2	0-5 yrs	
AA	K11H_ESE	ESENZIONI	ANEMIE EMOLITICHE IMMUNI	003*	0-10 yrs	
AA	K11H_DIA	SDO-DGI E DGII	ANEMIE EMOLITICHE IMMUNI	283,0	0-5 yrs	
AA	K11I_ESE	ESENZIONI	PSORIASI E ARTROPATHIA PSORIASICA	045*	0-10 yrs	
AA	K11I_DIA	SDO-DGI E DGII	PSORIASI E ARTROPATHIA PSORIASICA	696*	0-5 yrs	
AA	K12A_ESE	ESENZIONI	ACROMEGALIA E GIGANTISMO	001*	0-10 yrs	

CODICE BDA_2	INDICATORE	FONTE	DESCRIZIONE	CRITERI INCLUSIONE	PROFONDITA' TEMPORALE	CRITERI ESCLUSIONE/ INCLUSIONE
AA	K12A_ATC	FARMA	ACROMEGALIA E GIGANTISMO	H01CB* (DDD >50%)	0-1 yrs	
AA	K12A_DIA	SDO-DGI E DGII	ACROMEGALIA E GIGANTISMO	253,0	0-5 yrs	
AA	K12B_ESE	ESENZIONI	DIABETE INSIPIDO	012*	0-10 yrs	
AA	K12B_DIA	SDO-DGI E DGII	DIABETE INSIPIDO	253,5	0-5 yrs	
AA	K12C_ESE	ESENZIONI	MORBO DI ADDISON	022*	0-10 yrs	
AA	K12C_DIA	SDO-DGI E DGII	MORBO DI ADDISON	255,4	0-5 yrs	
AA	K12D_ESE	ESENZIONI	IPER ED IPOPARATIROIDISMO	026*	0-10 yrs	
AA	K12D_DIA	SDO-DGI E DGII	IPER ED IPOPARATIROIDISMO	252.0;252.1	0-5 yrs	
AT	K12E_ESE	ESENZIONI	IPOTIROIDISMO	027*	0-10 yrs	
AT	K12E_ATC	FARMA	IPOTIROIDISMO	H03AA01 (DDD>30%)	0-1 yrs	
AT	K12E_DIA	SDO-DGI E DGII	IPOTIROIDISMO	243;244*	0-5 yrs	
AA	K12F_ESE	ESENZIONI	SINDROME DI CUSHING	032*	0-10 yrs	
AA	K12F_DIA	SDO-DGI E DGII	SINDROME DI CUSHING	255,0	0-5 yrs	
AT	K12G_ESE	ESENZIONI	MORBO DI BASEDOW	035*	0-10 yrs	

CODICE BDA_2	INDICATORE	FONTE	DESCRIZIONE	CRITERI INCLUSIONE	PROFONDITA' TEMPORALE	CRITERI ESCLUSIONE/ INCLUSIONE
AT	K12G_DIA	SDO-DGI E DGII	MORBO DI BASEDOW	242.0*;242.1*;242.2*;242.3*	0-5 yrs	
AA	K12H_ESE	ESENZIONI	NANISMO IPOFISARIO	039*	0-10 yrs	
AA	K12H_DIA	SDO-DGI E DGII	NANISMO IPOFISARIO	253,3	0-5 yrs	
12I	K12I_ESE	ESENZIONI	IPERCOLESTEROLEMIE FAMILIARI E NON	025*	0-10 yrs	
12I	K12I_ATC	FARMA	IPERCOLESTEROLEMIE FAMILIARI E NON	C10AA* (DDD>50%)	0-1 yrs	
12I	K12I_DIA	SDO-DGI E DGII	IPERCOLESTEROLEMIE FAMILIARI E NON	272.0;272.2;272.4;272.9	0-5 yrs	
13	K13A_ESE	ESENZIONI	MALATTIE INFETTIVE E PARASSITARIE	RA*	0-10 yrs	
13	K13B_ESE	ESENZIONI	TUMORI	RB*	0-10 yrs	
13	K13C_ESE	ESENZIONI	MALATTIE DELLE ghiandole ENDOCRINE, DELLA NUTRIZIONE, DEL METABOLISMOE DISTURBI IMMUNITARI	RC*	0-10 yrs	
13	K13D_ESE	ESENZIONI	MALATTIE DEL SANGUE E DEGLI ORGANI EMATOPOIETICI	RD*	0-10 yrs	
13	K13F_ESE	ESENZIONI	MALATTIE DEL SISTEMA NERVOSO E DEGLI ORGANI DI SENSO	RF*	0-10 yrs	
13	K13G_ESE	ESENZIONI	MALATTIE DEL SISTEMA CIRCOLATORIO	RG*	0-10 yrs	

CODICE BDA_2	INDICATORE	FONTE	DESCRIZIONE	CRITERI INCLUSIONE	PROFONDITA' TEMPORALE	CRITERI ESCLUSIONE/ INCLUSIONE
13	K13I_ESE	ESENZIONI	MALATTIE DELL'APPARATO DIGERENTE	RI*	0-10 yrs	
13	K13J_ESE	ESENZIONI	MALATTIE DELL'APPARATO GENITO- URINARIO	RJ*	0-10 yrs	
13	K13L_ESE	ESENZIONI	MALATTIE DELLA PELLE E DEL TESSUTO SOTTOCUTANEO	RL*	0-10 yrs	
13	K13M_ESE	ESENZIONI	MALATTIE DEL SISTEMA OSTEOMUSCOLARE E DEL TESSUTO CONNETTIVO	RM*	0-10 yrs	
13	K13N_ESE	ESENZIONI	MALFORMAZIONI CONGENITE	RN*	0-10 yrs	
13	K13P_ESE	ESENZIONI	ALCUNE CONDIZIONI MORBOSE DI ORIGINE PERINATALE	RP*	0-10 yrs	
13	K13Q_ESE	ESENZIONI	SINTOMI, SEGNI E STATI MORBOSI MALDEFINITI	RQ*	0-10 yrs	
14	K14_DRG	SDO-DRG	PARTORIENTI	370;371;372;373;374;375	0-1 yrs	
15	K15_ALTR O		ALTRO - NON UTENTE		0-1 yrs	
16	K16_ALTR O		ALTRO - UTENTE CONSUMATORE		0-1 yrs	

ALLEGATO 3

PAT_PRIN CIPALE	LIVELLO	PROFILO_DESC	N_ASSISTITI	MEDIA_CONSU	MEDIA_CONSU	MEDIA_CONSU
				MO FARMA	MO AMB	MO RIC
01	PRIMO LIV.	-----ANTITROMB-----CORTICOST SISTEMICI-----	485	5.154,59	8.665,78	42.489,49
01	PRIMO LIV.	-----CORTICOST SISTEMICI-----	219	4.228,66	10.651,82	51.273,24
01	PRIMO LIV.	-----ANTITROMB-----	189	3.766,83	5.658,72	31.606,31
01	SECONDO LIV.	-----CORTICOST SISTEMICI-----	416	2.641,32	7.417,29	47.452,40
01	SECONDO LIV.	-----ANTITROMB-----CORTICOST SISTEMICI-----	403	3.185,82	6.729,45	37.489,27
01	SECONDO LIV.	-----ANTITROMB-----	169	2.503,63	6.275,35	42.488,42
02	PRIMO LIV.	-ALTRO	1.965	1.968,05	31.415,20	8.108,71
02	PRIMO LIV.	----VITAMINE----SOST MODIF LIPIDI ANTAGONISTI----ANTITROMB-BETABL-----DIURETICI-CALCIO ANTAGONISTI--	329	2.304,98	23.475,33	13.088,04
02	PRIMO LIV.	----VITAMINE----SOST MODIF LIPIDI ANTAGONISTI----ANTITROMB-BETABL-----DIURETICI----	190	2.065,73	30.044,78	10.635,59
02	PRIMO LIV.	----VITAMINE----ANTITROMB-BETABL-----DIURETICI-CALCIO ANTAGONISTI--	132	2.061,07	25.601,05	9.457,54
02	PRIMO LIV.	----VITAMINE----SOST MODIF LIPIDI ANTAGONISTI----ANTITROMB-BETABL-----	122	1.888,31	37.248,31	6.602,38
02	PRIMO LIV.	----VITAMINE----SOST MODIF LIPIDI ANTAGONISTI----ANTITROMB-----DIURETICI-CALCIO ANTAGONISTI--	121	2.230,31	26.620,03	8.075,48
02	PRIMO LIV.	----VITAMINE----SOST MODIF LIPIDI ANTAGONISTI----ANTITROMB-BETABL-----CALCIO ANTAGONISTI--	118	2.114,01	35.923,53	8.455,16
02	SECONDO LIV.	-ALTRO	2.309	1.760,68	30.986,46	4.410,71
02	SECONDO LIV.	----VITAMINE----SOST MODIF LIPIDI ANTAGONISTI----ANTITROMB-BETABL-----DIURETICI-CALCIO ANTAGONISTI--	220	2.008,10	22.781,32	8.621,39
02	SECONDO LIV.	----VITAMINE----SOST MODIF LIPIDI ANTAGONISTI----ANTITROMB-BETABL-----DIURETICI----	112	1.705,96	29.419,47	4.877,88
02	SECONDO LIV.	----VITAMINE----ANTITROMB-BETABL-----DIURETICI-CALCIO ANTAGONISTI--	102	1.759,09	25.019,83	6.632,29
02	TERZO LIV.	-ALTRO	394	1.183,77	29.008,29	2.687,99
04	PRIMO LIV.	-ALTRO	455	9.556,88	1.863,47	4.082,49
04	SECONDO LIV.	-ACE INIBITORI-----	207	8.204,94	1.434,97	2.096,34
04	SECONDO LIV.	----VITAMINE-----	131	9.304,92	1.753,51	1.608,87
04	SECONDO LIV.	-ACE INIBITORI-VITAMINE-----	100	8.619,35	1.211,16	1.297,12
04	TERZO LIV.	-ALTRO	46	4.006,82	657,36	1.161,93
05	PRIMO LIV.	-ALTRO	544	1.053,57	1.320,11	2.655,79
05	SECONDO LIV.	-ALTRO	359	462,39	1.082,38	902,13
05	SECONDO LIV.	-ACE INIBITORI-----	291	316,89	529,21	394,89
05	SECONDO LIV.	-----ANTITROMB-----	289	385,90	887,79	1.441,86
05	SECONDO LIV.	----VITAMINE-----	242	363,11	1.409,54	608,54
05	SECONDO LIV.	-ACE INIBITORI-----ANTITROMB-----	153	441,66	610,60	747,86
05	SECONDO LIV.	-ACE INIBITORI-----ANTITROMB-BETABL-----	144	620,90	840,38	1.041,99
05	SECONDO LIV.	-ACE INIBITORI-----BETABL-----	101	399,43	580,51	781,57
05	TERZO LIV.	-ALTRO	214	137,44	762,28	311,57
05	TERZO LIV.	-----ANTITROMB-----	186	105,57	570,58	809,32
05	TERZO LIV.	-----DIST OSTRUTT VIE RESP-----	172	71,80	341,95	189,05
05	TERZO LIV.	----VITAMINE-----	131	117,61	1.067,37	326,13
05	TERZO LIV.	----ANTI INFIAMM/REUMAT-----	124	82,83	561,29	600,91
05	TERZO LIV.	-----ANTISTAM SISTEMICO-----	117	77,98	338,47	55,97
06	PRIMO LIV.	-ALTRO	1.276	1.074,78	2.288,00	3.520,79
06	PRIMO LIV.	-ACE INIBITORI-----	105	792,57	1.776,68	2.598,07
06	PRIMO LIV.	-ACE INIBITORI-----SOST MODIF LIPIDI ANTAGONISTI----ANTITROMB-BETABL-----	103	1.281,51	1.904,98	9.628,83
06	SECONDO LIV.	----VITAMINE-----	1.020	285,65	1.747,06	950,01
06	SECONDO LIV.	-ACE INIBITORI-----	986	262,16	1.374,32	574,52
06	SECONDO LIV.	-----SOST MODIF LIPIDI ANTAGONISTI-----	759	351,91	1.237,63	491,75
06	SECONDO LIV.	----VITAMINE----SOST MODIF LIPIDI ANTAGONISTI-----	586	380,84	1.340,92	251,66
06	SECONDO LIV.	-ACE INIBITORI-VITAMINE-----	513	290,55	1.423,39	440,12
06	SECONDO LIV.	-ACE INIBITORI-----SOST MODIF LIPIDI ANTAGONISTI-----	343	434,55	1.179,71	254,27
06	SECONDO LIV.	-----ANTITROMB-----	298	319,42	1.873,63	3.805,18
06	SECONDO LIV.	-ACE INIBITORI-----SOST MODIF LIPIDI ANTAGONISTI----ANTITROMB-----	283	616,49	1.454,01	2.157,78
06	SECONDO LIV.	-ACE INIBITORI-VITAMINE----SOST MODIF LIPIDI ANTAGONISTI-----	277	487,03	1.313,84	389,04
06	SECONDO LIV.	-----SOST MODIF LIPIDI ANTAGONISTI----ANTITROMB-----	216	476,00	1.515,99	1.544,11
06	SECONDO LIV.	----VITAMINE----SOST MODIF LIPIDI ANTAGONISTI----ANTITROMB-----	201	527,53	1.548,09	1.111,70
06	SECONDO LIV.	-ACE INIBITORI-----ANTITROMB-----	184	366,40	1.613,95	2.555,47
06	SECONDO LIV.	-ACE INIBITORI-VITAMINE----SOST MODIF LIPIDI ANTAGONISTI----ANTITROMB-----	182	625,65	1.539,60	1.004,17
06	SECONDO LIV.	----VITAMINE----ANTITROMB-----	165	364,65	2.306,95	3.551,60
06	SECONDO LIV.	-ALTRO	94	408,16	1.836,51	1.899,43
06	TERZO LIV.	----VITAMINE-----	1.862	68,09	1.264,68	276,59
06	TERZO LIV.	----ANTI INFIAMM/REUMAT-----	636	69,85	1.270,12	401,69
06	TERZO LIV.	----VITAMINE-ANTI INFIAMM/REUMAT-----	272	93,76	1.299,47	269,34
07	PRIMO LIV.	-ALTRO	2.385	3.221,26	2.119,61	3.414,15
07	PRIMO LIV.	-ACE INIBITORI-----SOST MODIF LIPIDI ANTAGONISTI----ANTITROMB-BETABL-----	131	3.193,55	1.570,96	4.399,71
07	PRIMO LIV.	-ACE INIBITORI-VITAMINE----SOST MODIF LIPIDI ANTAGONISTI----ANTITROMB-BETABL-CORTICOST SISTEMICI-----	121	3.814,47	2.299,50	5.768,26
07	PRIMO LIV.	-ACE INIBITORI-VITAMINE----SOST MODIF LIPIDI ANTAGONISTI----ANTITROMB-BETABL-----	101	3.738,65	1.782,39	2.544,92
07	SECONDO LIV.	-ALTRO	2.885	2.791,35	1.529,68	1.335,47
07	SECONDO LIV.	----VITAMINE-----	249	1.624,94	1.607,31	815,14

PAT_PRIN CIPALE	LIVELLO	PROFILO_DESC	N_ASSISTITI	MEDIA_CONSU	MEDIA_CONSU	MEDIA_CONSU
				MO FARMA	MO AMB	MO RIC
07	SECONDO LIV.	-ACE INIBITORI-----	228	1.721,66	831,40	514,39
07	SECONDO LIV.	-----CORTICOST SISTEMICI-----	218	1.786,98	2.881,60	2.510,50
07	SECONDO LIV.	-----ANTITROMB-----	147	1.957,16	1.662,59	2.637,10
07	SECONDO LIV.	-----ANTITROMB-----CORTICOST SISTEMICI-----	122	2.405,09	2.634,44	2.405,67
07	SECONDO LIV.	-ACE INIBITORI-----SOST MODIF LIPIDI ANTAGONISTI-----ANTITROMB-BETABI-----	113	2.339,56	1.236,18	2.263,89
07	SECONDO LIV.	-----VITAMINE-----CORTICOST SISTEMICI-----	112	2.171,77	2.267,54	1.310,12
07	SECONDO LIV.	-----BETABI-----	110	2.266,97	1.155,48	429,22
07	SECONDO LIV.	-ACE INIBITORI-----BETABI-----	108	1.394,20	1.030,50	667,69
07	SECONDO LIV.	-ACE INIBITORI-----ANTITROMB-----	103	2.424,16	1.171,04	2.026,95
07	TERZO LIV.	- ALTRO	152	913,27	667,96	690,86
08	PRIMO LIV.	- ALTRO	311	2.364,72	1.324,48	7.864,41
08	SECONDO LIV.	- ALTRO	516	1.649,63	1.017,70	2.732,99
08	SECONDO LIV.	-----FARMACI DIABETE-----	105	1.297,54	1.107,65	1.405,41
08	TERZO LIV.	-----FARMACI DIABETE-----	254	999,90	757,03	842,18
08	TERZO LIV.	- ALTRO	56	1.083,27	672,89	2.090,73
09	PRIMO LIV.	- ALTRO	956	1.045,39	1.177,15	5.963,95
09	PRIMO LIV.	-ACE INIBITORI-----SOST MODIF LIPIDI ANTAGONISTI-----ANTITROMB-BETABI-----DIURETICI-----	407	1.457,64	1.066,53	8.347,28
09	PRIMO LIV.	-ACE INIBITORI-----ANTITROMB-BETABI-----DIURETICI-----	266	1.147,76	896,39	9.652,54
09	PRIMO LIV.	-----ANTITROMB-BETABI-----DIURETICI-----	228	1.153,31	753,78	8.057,18
09	PRIMO LIV.	-----ANTITROMB-----DIURETICI-----	227	1.271,77	957,74	6.672,07
09	PRIMO LIV.	-ACE INIBITORI-----ANTITROMB-----DIURETICI-----	194	1.243,04	906,16	6.772,01
09	PRIMO LIV.	-ACE INIBITORI-----SOST MODIF LIPIDI ANTAGONISTI-----ANTITROMB-----DIURETICI-----	184	1.500,12	1.078,21	7.148,65
09	PRIMO LIV.	-----SOST MODIF LIPIDI ANTAGONISTI-----ANTITROMB-BETABI-----DIURETICI-----	153	1.418,74	1.006,35	9.061,95
09	PRIMO LIV.	-ACE INIBITORI-----SOST MODIF LIPIDI ANTAGONISTI-----ANTITROMB-BETABI-----	147	1.256,18	1.114,21	6.600,83
09	PRIMO LIV.	-ACE INIBITORI-----SOST MODIF LIPIDI ANTAGONISTI-----ANTITROMB-----	126	1.173,76	1.110,67	6.547,68
09	PRIMO LIV.	-ACE INIBITORI-----ANTITROMB-----	111	1.159,83	1.324,44	7.910,04
09	PRIMO LIV.	-----SOST MODIF LIPIDI ANTAGONISTI-----ANTITROMB-----DIURETICI-----	100	1.525,30	1.086,98	6.035,66
09	SECONDO LIV.	-ACE INIBITORI-----	695	509,11	588,90	3.471,46
09	SECONDO LIV.	-ACE INIBITORI-----ANTITROMB-BETABI-----DIURETICI-----	669	877,82	626,18	5.552,41
09	SECONDO LIV.	-ACE INIBITORI-----ANTITROMB-----DIURETICI-----	486	778,70	618,79	3.950,57
09	SECONDO LIV.	-ACE INIBITORI-----ANTITROMB-----	406	662,94	677,57	3.558,11
09	SECONDO LIV.	-----ANTITROMB-----DIURETICI-----	388	785,13	715,15	4.731,05
09	SECONDO LIV.	-----ANTITROMB-----	336	658,74	1.112,67	6.720,93
09	SECONDO LIV.	-----ANTITROMB-BETABI-----DIURETICI-----	309	771,42	740,79	6.499,87
09	SECONDO LIV.	-ACE INIBITORI-----ANTITROMB-BETABI-----	279	782,09	701,41	3.809,61
09	SECONDO LIV.	-ACE INIBITORI-----BETABI-----	239	523,24	501,12	2.560,77
09	SECONDO LIV.	-----DIURETICI-----	234	656,29	664,72	5.271,41
09	SECONDO LIV.	-ACE INIBITORI-----DIURETICI-----	225	607,16	578,33	3.693,04
09	SECONDO LIV.	-ACE INIBITORI-----BETABI-----DIURETICI-----	148	702,22	693,61	5.209,55
09	SECONDO LIV.	-----ANTITROMB-BETABI-----	134	713,18	1.050,66	5.064,36
09	SECONDO LIV.	-----BETABI-----	126	590,84	879,90	4.981,72
09	SECONDO LIV.	-----BETABI-----DIURETICI-----	100	543,04	1.309,94	4.227,36
09	TERZO LIV.	- ALTRO	224	180,47	528,73	2.741,17
09	TERZO LIV.	-----DIST OSTRUTT VIE RESP-----	117	130,25	500,01	5.224,46
10	PRIMO LIV.	-ACE INIBITORI-----SOST MODIF LIPIDI ANTAGONISTI-----ANTITROMB-BETABI-----	4.318	1.429,99	2.182,30	7.054,79
10	PRIMO LIV.	-ACE INIBITORI-----SOST MODIF LIPIDI ANTAGONISTI-----ANTITROMB-----	2.605	1.400,09	2.140,39	5.875,37
10	PRIMO LIV.	-ACE INIBITORI-----ANTITROMB-----	2.367	1.298,18	2.140,91	6.583,47
10	PRIMO LIV.	-ACE INIBITORI-----ANTITROMB-BETABI-----	2.041	1.299,21	2.140,85	7.884,55
10	PRIMO LIV.	-ACE INIBITORI-----	1.918	1.145,98	1.737,92	3.055,67
10	PRIMO LIV.	-----ANTITROMB-----	1.524	1.300,76	2.354,39	7.740,93
10	PRIMO LIV.	-ACE INIBITORI-----SOST MODIF LIPIDI ANTAGONISTI-----	1.266	1.229,02	1.678,98	2.407,80
10	PRIMO LIV.	-----ANTITROMB-BETABI-----	1.262	1.295,41	2.125,51	7.870,57
10	PRIMO LIV.	-----SOST MODIF LIPIDI ANTAGONISTI-----ANTITROMB-BETABI-----	1.217	1.342,62	2.272,77	6.774,80
10	PRIMO LIV.	-ACE INIBITORI-----BETABI-----	848	1.181,93	1.994,96	4.129,73
10	PRIMO LIV.	-----SOST MODIF LIPIDI ANTAGONISTI-----ANTITROMB-----	835	1.340,37	2.216,15	6.406,51
10	PRIMO LIV.	-ACE INIBITORI-----SOST MODIF LIPIDI ANTAGONISTI-----BETABI-----	785	1.220,76	1.860,41	3.150,32
10	PRIMO LIV.	-----BETABI-----	610	1.118,60	2.117,94	5.308,53
10	PRIMO LIV.	-----SOST MODIF LIPIDI ANTAGONISTI-----	370	1.210,16	1.738,96	3.132,26
10	PRIMO LIV.	-----SOST MODIF LIPIDI ANTAGONISTI-----BETABI-----	304	1.138,89	1.979,12	3.278,97
10	SECONDO LIV.	-ACE INIBITORI-----	14.070	619,70	1.555,21	1.747,87
10	SECONDO LIV.	-ACE INIBITORI-----ANTITROMB-----	10.994	726,38	1.706,55	4.803,26
10	SECONDO LIV.	-ACE INIBITORI-----ANTITROMB-BETABI-----	9.832	846,18	1.731,82	4.762,19
10	SECONDO LIV.	-----CORTICOST SISTEMICI-----	9.520	739,17	2.354,55	2.731,16
10	SECONDO LIV.	-----ANTITROMB-----	7.158	692,02	2.042,06	5.559,41
10	SECONDO LIV.	-ACE INIBITORI-----BETABI-----	5.871	671,17	1.565,84	2.034,86
10	SECONDO LIV.	-ACE INIBITORI-----CORTICOST SISTEMICI-----	5.204	775,33	2.647,13	2.712,22

PAT_PRIN CIPALE	LIVELLO	PROFILO_DESC	N_ASSISTITI	MEDIA_CONSU	MEDIA_CONSU	MEDIA_CONSU
				MO FARMA	MO AMB	MO RIC
10	SECONDO LIV.	-----ANTITROMB-----CORTICOST SISTEMICI-----	4.307	887,40	3.479,42	6.874,63
10	SECONDO LIV.	-----ANTITROMB-BETABL-----	3.965	729,98	1.754,89	4.916,28
10	SECONDO LIV.	-ACE INIBITORI-----ANTITROMB-----CORTICOST SISTEMICI-----	3.746	927,01	3.147,68	5.832,59
10	SECONDO LIV.	-----BETABL-----	3.101	627,08	1.667,69	2.109,94
10	SECONDO LIV.	-ACE INIBITORI-----ANTITROMB-BETABL-CORTICOST SISTEMICI-----	3.037	1.014,79	3.046,12	5.696,43
10	SECONDO LIV.	-ACE INIBITORI-----BETABL-CORTICOST SISTEMICI-----	1.989	818,80	2.883,35	3.152,20
10	SECONDO LIV.	-----ANTITROMB-BETABL-CORTICOST SISTEMICI-----	1.696	912,38	2.972,23	6.450,40
10	SECONDO LIV.	-----BETABL-CORTICOST SISTEMICI-----	1.512	756,82	2.826,99	3.034,36
10	TERZO LIV.	-----ANTITROMB-----	6.122	305,00	2.056,14	5.615,71
10	TERZO LIV.	-----CORTICOST SISTEMICI-----	4.544	406,00	4.111,87	3.601,39
10	TERZO LIV.	-----ANTI INFIAMM/REUMAT-----	3.477	381,35	1.871,32	1.849,77
10	TERZO LIV.	-----ANTI INFIAMM/REUMAT-----CORTICOST SISTEMICI-----	1.925	461,16	3.531,79	3.082,39
10	TERZO LIV.	-----ANTITROMB-----CORTICOST SISTEMICI-----	1.773	502,86	3.867,16	7.444,90
10	TERZO LIV.	-----ANTI INFIAMM/REUMAT-----ANTITROMB-----	1.326	395,14	2.280,31	5.672,25
10	TERZO LIV.	-----ANTI INFIAMM/REUMAT-----ANTITROMB-----CORTICOST SISTEMICI-----	697	586,84	4.188,39	6.745,88
13	PRIMO LIV.	- ALTRO	252	1.068,95	1.064,66	5.960,63
13	PRIMO LIV.	-ACE INIBITORI-----SOST MODIF LIPIDI ANTAGONISTI-----ANTITROMB-----	147	1.232,13	916,70	6.483,75
13	PRIMO LIV.	-ACE INIBITORI-----ANTITROMB-----	114	1.012,98	914,05	7.076,45
13	PRIMO LIV.	-ACE INIBITORI-----	101	1.037,89	1.110,52	3.723,74
13	SECONDO LIV.	-ACE INIBITORI-----	872	429,78	810,30	2.415,08
13	SECONDO LIV.	-----VITAMINE-----	683	452,04	1.360,87	2.862,99
13	SECONDO LIV.	-----ANTI INFIAMM/REUMAT-----	407	506,29	1.086,45	2.133,98
13	SECONDO LIV.	-ACE INIBITORI-VITAMINE-----	305	532,06	918,02	2.505,59
13	SECONDO LIV.	-ACE INIBITORI-----ANTI INFIAMM/REUMAT-----	254	516,31	891,36	2.165,15
13	SECONDO LIV.	-----VITAMINE-ANTI INFIAMM/REUMAT-----	251	536,57	1.341,80	3.821,80
13	SECONDO LIV.	-ACE INIBITORI-VITAMINE-ANTI INFIAMM/REUMAT-----	135	602,95	1.250,50	2.439,36
13	TERZO LIV.	-----VITAMINE-----	801	100,90	1.148,48	944,68
13	TERZO LIV.	-----CORTICOST SISTEMICI-----	484	91,38	1.539,01	1.142,15
13	TERZO LIV.	-----ANTI INFIAMM/REUMAT-----	354	97,75	1.067,40	577,60
13	TERZO LIV.	-----VITAMINE-----CORTICOST SISTEMICI-----	174	115,42	1.781,03	1.607,78
13	TERZO LIV.	-----VITAMINE-ANTI INFIAMM/REUMAT-----	160	131,14	1.478,04	1.232,88
13	TERZO LIV.	-----ANTI INFIAMM/REUMAT-----CORTICOST SISTEMICI-----	109	111,28	1.597,83	1.005,11
13	TERZO LIV.	- ALTRO	55	171,39	1.860,58	1.137,64
14	PRIMO LIV.	-ACE INIBITORI-----SOST MODIF LIPIDI ANTAGONISTI-----ANTITROMB-BETABL-----DIURETICI-----	3.395	1.419,25	948,92	8.092,01
14	PRIMO LIV.	-ACE INIBITORI-----SOST MODIF LIPIDI ANTAGONISTI-----ANTITROMB-BETABL-----	2.753	1.190,35	835,86	4.125,10
14	PRIMO LIV.	-ACE INIBITORI-----SOST MODIF LIPIDI ANTAGONISTI-----ANTITROMB-----	1.562	1.197,38	828,92	3.707,03
14	PRIMO LIV.	-ACE INIBITORI-----SOST MODIF LIPIDI ANTAGONISTI-----ANTITROMB-----DIURETICI-----	1.222	1.421,59	899,84	5.748,58
14	PRIMO LIV.	-ACE INIBITORI-----ANTITROMB-BETABL-----DIURETICI-----	1.126	1.157,75	989,81	8.148,81
14	PRIMO LIV.	-----SOST MODIF LIPIDI ANTAGONISTI-----ANTITROMB-BETABL-----DIURETICI-----	1.110	1.322,03	881,41	7.122,60
14	PRIMO LIV.	-ACE INIBITORI-----ANTITROMB-----DIURETICI-----	776	1.205,50	841,16	7.159,80
14	PRIMO LIV.	-----ANTITROMB-BETABL-----DIURETICI-----	727	1.093,01	949,39	7.683,21
14	PRIMO LIV.	-ACE INIBITORI-----ANTITROMB-----	701	987,03	841,57	4.654,95
14	PRIMO LIV.	-ACE INIBITORI-----ANTITROMB-BETABL-----	696	937,15	865,44	4.917,07
14	PRIMO LIV.	-----SOST MODIF LIPIDI ANTAGONISTI-----ANTITROMB-BETABL-----	693	1.077,26	925,66	3.528,31
14	PRIMO LIV.	-----ANTITROMB-----DIURETICI-----	530	1.193,14	881,82	6.860,69
14	PRIMO LIV.	-----SOST MODIF LIPIDI ANTAGONISTI-----ANTITROMB-----	461	1.124,46	1.016,33	4.385,33
14	PRIMO LIV.	-----ANTITROMB-----	458	1.042,52	1.119,54	6.163,70
14	PRIMO LIV.	- ALTRO	408	1.022,16	795,43	4.847,57
14	PRIMO LIV.	-----SOST MODIF LIPIDI ANTAGONISTI-----ANTITROMB-----DIURETICI-----	394	1.330,67	845,58	5.752,46
14	PRIMO LIV.	-----ANTITROMB-BETABL-----	284	970,61	1.065,20	4.545,40
14	PRIMO LIV.	-ACE INIBITORI-----SOST MODIF LIPIDI ANTAGONISTI-----BETABL-----	273	1.007,60	719,15	2.432,71
14	PRIMO LIV.	-ACE INIBITORI-----	230	978,03	927,61	3.455,97
14	PRIMO LIV.	-ACE INIBITORI-----SOST MODIF LIPIDI ANTAGONISTI-----	204	1.053,51	657,78	2.355,41
14	PRIMO LIV.	-ACE INIBITORI-----SOST MODIF LIPIDI ANTAGONISTI-----BETABL-----DIURETICI-----	172	1.112,33	817,36	6.373,04
14	PRIMO LIV.	-ACE INIBITORI-----BETABL-----	139	811,59	593,02	3.716,33
14	PRIMO LIV.	-ACE INIBITORI-----DIURETICI-----	128	1.163,52	716,09	4.869,88
14	PRIMO LIV.	-ACE INIBITORI-----BETABL-----DIURETICI-----	111	989,61	782,34	5.305,15
14	PRIMO LIV.	-----DIURETICI-----	109	1.021,21	947,74	6.483,80
14	PRIMO LIV.	-ACE INIBITORI-----SOST MODIF LIPIDI ANTAGONISTI-----DIURETICI-----	105	1.235,68	920,27	4.079,15
14	SECONDO LIV.	-ACE INIBITORI-----SOST MODIF LIPIDI ANTAGONISTI-----ANTITROMB-BETABL-----	4.473	837,20	624,02	3.645,45
14	SECONDO LIV.	-ACE INIBITORI-----SOST MODIF LIPIDI ANTAGONISTI-----ANTITROMB-----	2.588	774,38	605,88	2.478,70
14	SECONDO LIV.	-ACE INIBITORI-----SOST MODIF LIPIDI ANTAGONISTI-----ANTITROMB-BETABL-----CALCIO ANTAGONISTI--	2.473	971,48	713,41	4.199,34
14	SECONDO LIV.	-ACE INIBITORI-----ANTITROMB-----	1.926	636,64	686,19	3.068,48
14	SECONDO LIV.	-ACE INIBITORI-----SOST MODIF LIPIDI ANTAGONISTI-----ANTITROMB-----CALCIO ANTAGONISTI--	1.814	881,34	637,69	3.011,69
14	SECONDO LIV.	-ACE INIBITORI-----ANTITROMB-BETABL-----	1.745	655,03	706,04	4.880,76
14	SECONDO LIV.	-----ANTITROMB-----	1.580	628,65	758,46	4.365,86

PAT_PRIN CIPALE	LIVELLO	PROFILO_DESC	N_ASSISTITI	MEDIA_CONSU MO FARMA	MEDIA_CONSU MO AMB	MEDIA_CONSU MO RIC
14	SECONDO LIV.	-----SOST MODIF LIPIDI ANTAGONISTI---ANTITROMB-BETABL-----	1.187	760,35	641,44	3.507,50
14	SECONDO LIV.	-----SOST MODIF LIPIDI ANTAGONISTI---ANTITROMB-----	1.182	687,46	649,48	3.111,66
14	SECONDO LIV.	-ACE INIBITORI-----ANTITROMB-----CALCIO ANTAGONISTI--	1.018	721,69	666,43	3.594,90
14	SECONDO LIV.	-ACE INIBITORI-----ANTITROMB-BETABL-----CALCIO ANTAGONISTI--	882	751,31	773,23	4.666,23
14	SECONDO LIV.	-ACE INIBITORI-----	875	575,67	596,96	2.331,18
14	SECONDO LIV.	-----ANTITROMB-BETABL-----	812	598,40	666,70	5.107,33
14	SECONDO LIV.	-ACE INIBITORI-----SOST MODIF LIPIDI ANTAGONISTI-----	681	647,38	553,09	1.734,23
14	SECONDO LIV.	-ACE INIBITORI-----SOST MODIF LIPIDI ANTAGONISTI-----BETABL-----	536	696,39	533,79	1.789,05
14	SECONDO LIV.	-----SOST MODIF LIPIDI ANTAGONISTI---ANTITROMB-BETABL-----CALCIO ANTAGONISTI--	503	799,23	658,51	3.273,00
14	SECONDO LIV.	-ACE INIBITORI-----BETABL-----	495	478,46	565,37	2.510,81
14	SECONDO LIV.	-----SOST MODIF LIPIDI ANTAGONISTI---ANTITROMB-----CALCIO ANTAGONISTI--	494	773,04	632,55	3.295,73
14	SECONDO LIV.	-----ANTITROMB-----CALCIO ANTAGONISTI--	426	702,24	630,76	4.502,06
14	SECONDO LIV.	-ACE INIBITORI-----CALCIO ANTAGONISTI--	413	547,22	524,70	2.497,87
14	SECONDO LIV.	-ACE INIBITORI-----SOST MODIF LIPIDI ANTAGONISTI-----CALCIO ANTAGONISTI--	390	708,13	567,27	1.810,94
14	SECONDO LIV.	-----SOST MODIF LIPIDI ANTAGONISTI-----	359	602,58	502,58	1.787,66
14	SECONDO LIV.	-ACE INIBITORI-----SOST MODIF LIPIDI ANTAGONISTI-----BETABL-----CALCIO ANTAGONISTI--	348	808,85	578,73	2.295,93
14	SECONDO LIV.	-ACE INIBITORI-----BETABL-----CALCIO ANTAGONISTI--	311	568,02	529,51	3.500,52
14	SECONDO LIV.	-----ANTITROMB-BETABL-----CALCIO ANTAGONISTI--	298	646,32	736,92	4.198,49
14	SECONDO LIV.	-----BETABL-----	200	500,15	706,82	3.429,42
14	SECONDO LIV.	- ALTRO	195	620,46	650,48	3.322,17
14	SECONDO LIV.	-----CALCIO ANTAGONISTI--	178	580,05	546,41	2.173,61
14	SECONDO LIV.	-----SOST MODIF LIPIDI ANTAGONISTI---BETABL-----	166	591,06	650,50	1.841,25
14	SECONDO LIV.	-----SOST MODIF LIPIDI ANTAGONISTI-----CALCIO ANTAGONISTI--	104	618,29	468,12	3.184,17
14	TERZO LIV.	- ALTRO	1.641	420,01	478,77	1.918,40
14	TERZO LIV.	-----ANTITROMB-----	560	261,83	417,84	2.724,98
14	TERZO LIV.	-ACE INIBITORI-----ANTITROMB-----	450	338,36	425,23	2.204,90
14	TERZO LIV.	-ACE INIBITORI-----SOST MODIF LIPIDI ANTAGONISTI---ANTITROMB-----	446	463,54	457,20	1.539,58
14	TERZO LIV.	-----SOST MODIF LIPIDI ANTAGONISTI---ANTITROMB-----	420	325,51	459,05	1.865,15
14	TERZO LIV.	-ACE INIBITORI-----	384	252,77	357,12	1.396,96
14	TERZO LIV.	-----SOST MODIF LIPIDI ANTAGONISTI-----	226	315,08	334,12	1.270,93
14	TERZO LIV.	-ACE INIBITORI-----SOST MODIF LIPIDI ANTAGONISTI-----	226	365,67	352,90	672,40
14	TERZO LIV.	-ACE INIBITORI-----SOST MODIF LIPIDI ANTAGONISTI---ANTITROMB-BETABL-----	200	562,52	477,78	1.630,43
14	TERZO LIV.	-ACE INIBITORI-----ANTITROMB-----CALCIO ANTAGONISTI--	186	401,91	404,66	1.840,49
14	TERZO LIV.	-ACE INIBITORI-----SOST MODIF LIPIDI ANTAGONISTI---ANTITROMB-----CALCIO ANTAGONISTI--	184	572,65	546,12	2.200,54
14	TERZO LIV.	-ACE INIBITORI-----ANTITROMB-BETABL-----	177	406,75	459,94	1.977,59
14	TERZO LIV.	-----ANTI INFIAMM/REUMAT-----ANTITROMB-----	174	284,02	631,93	2.900,20
14	TERZO LIV.	-ACE INIBITORI-----CALCIO ANTAGONISTI--	150	345,99	348,97	901,21
14	TERZO LIV.	-ACE INIBITORI-----ANTI INFIAMM/REUMAT-----ANTITROMB-----	150	373,46	540,49	1.950,19
14	TERZO LIV.	-ACE INIBITORI-----ANTI INFIAMM/REUMAT-SOST MODIF LIPIDI ANTAGONISTI---ANTITROMB-----	130	540,98	529,81	2.095,80
14	TERZO LIV.	-----ANTI INFIAMM/REUMAT-SOST MODIF LIPIDI ANTAGONISTI---ANTITROMB-----	123	411,34	558,86	2.103,76
14	TERZO LIV.	-ACE INIBITORI-----ANTI INFIAMM/REUMAT-----	118	319,82	490,08	2.188,47
14	TERZO LIV.	-ACE INIBITORI-----BETABL-----	108	311,99	422,03	1.076,91
14	TERZO LIV.	-ACE INIBITORI-----SOST MODIF LIPIDI ANTAGONISTI---ANTITROMB-BETABL-----CALCIO ANTAGONISTI--	107	604,34	496,13	1.801,22
14	TERZO LIV.	-----SOST MODIF LIPIDI ANTAGONISTI---ANTITROMB-BETABL-----	104	436,08	577,00	2.001,96
14	TERZO LIV.	-----ANTITROMB-----CALCIO ANTAGONISTI--	102	353,02	411,85	2.759,57
14	TERZO LIV.	-----ANTI INFIAMM/REUMAT-----	100	248,70	600,49	1.621,86
16	PRIMO LIV.	- ALTRO	1.657	1.543,18	1.054,42	3.025,58
16	PRIMO LIV.	-ACE INIBITORI-----SOST MODIF LIPIDI ANTAGONISTI---ANTITROMB-BETABL-----FARMACI DIABETE---DIURETICI----	1.232	1.962,86	1.023,57	7.244,96
16	PRIMO LIV.	-ACE INIBITORI-----SOST MODIF LIPIDI ANTAGONISTI---ANTITROMB-BETABL-----FARMACI DIABETE-----	600	1.715,92	972,43	3.561,88
16	PRIMO LIV.	-ACE INIBITORI-----SOST MODIF LIPIDI ANTAGONISTI---ANTITROMB-----FARMACI DIABETE---DIURETICI----	540	1.938,21	1.008,63	4.835,20
16	PRIMO LIV.	-ACE INIBITORI-----ANTITROMB-BETABL-----FARMACI DIABETE---DIURETICI----	416	1.655,91	884,44	7.060,94
16	PRIMO LIV.	-----SOST MODIF LIPIDI ANTAGONISTI---ANTITROMB-BETABL-----FARMACI DIABETE---DIURETICI----	414	1.928,94	998,32	5.882,66
16	PRIMO LIV.	-ACE INIBITORI-----SOST MODIF LIPIDI ANTAGONISTI---ANTITROMB-BETABL-----DIURETICI----	342	1.654,97	1.304,22	6.211,51
16	PRIMO LIV.	-ACE INIBITORI-----SOST MODIF LIPIDI ANTAGONISTI---ANTITROMB-----FARMACI DIABETE-----	339	1.640,96	933,91	3.083,42
16	PRIMO LIV.	-ACE INIBITORI-----ANTITROMB-----FARMACI DIABETE---DIURETICI----	314	1.635,91	944,80	5.123,15
16	PRIMO LIV.	-ACE INIBITORI-----	280	1.426,70	1.169,61	1.390,91
16	PRIMO LIV.	-ACE INIBITORI-----ANTITROMB-----	277	1.521,58	1.408,22	2.905,39
16	PRIMO LIV.	-ACE INIBITORI-----SOST MODIF LIPIDI ANTAGONISTI---ANTITROMB-BETABL-----	271	1.406,92	1.222,29	2.980,06
16	PRIMO LIV.	-----ANTITROMB-BETABL-----FARMACI DIABETE---DIURETICI----	268	1.626,58	878,58	7.063,07
16	PRIMO LIV.	-ACE INIBITORI-----ANTITROMB-----DIURETICI----	256	1.674,10	1.206,20	5.248,02
16	PRIMO LIV.	-ACE INIBITORI-----ANTITROMB-BETABL-----DIURETICI----	251	1.576,71	1.285,94	5.982,38
16	PRIMO LIV.	-ACE INIBITORI-----SOST MODIF LIPIDI ANTAGONISTI---ANTITROMB-----	241	1.556,42	1.106,11	2.604,43
16	PRIMO LIV.	-----ANTITROMB-----DIURETICI----	209	1.739,18	1.052,40	4.729,77
16	PRIMO LIV.	-----SOST MODIF LIPIDI ANTAGONISTI---ANTITROMB-----FARMACI DIABETE---DIURETICI----	200	1.960,27	865,93	3.863,41
16	PRIMO LIV.	-----ANTITROMB-----FARMACI DIABETE---DIURETICI----	191	1.560,54	673,67	6.969,67
16	PRIMO LIV.	-ACE INIBITORI-----SOST MODIF LIPIDI ANTAGONISTI---ANTITROMB-----DIURETICI----	190	1.706,72	1.413,59	4.587,43

PAT_PRIN CIPALE	LIVELLO	PROFILO_DESC	N_ASSISTITI	MEDIA_CONSU	MEDIA_CONSU	MEDIA_CONSU
				MO FARMA	MO AMB	MO RIC
16	PRIMO LIV.	-----ANTITROMB-BETABL-----DIURETICI----	187	1.404.04	1.132.20	4.653.10
16	PRIMO LIV.	-ACE INIBITORI-----ANTITROMB-BETABL-----	169	1.410.22	1.273.59	4.815.84
16	PRIMO LIV.	-----ANTITROMB-----	165	1.540.43	1.528.43	4.159.76
16	PRIMO LIV.	-ACE INIBITORI-----ANTITROMB-----FARMACI DIABETE-----	163	1.486.34	1.035.54	3.990.13
16	PRIMO LIV.	-ACE INIBITORI-----ANTITROMB-BETABL-----FARMACI DIABETE-----	147	1.470.07	891.46	4.004.90
16	PRIMO LIV.	-ACE INIBITORI-----FARMACI DIABETE-----	135	1.400.95	906.91	2.902.86
16	PRIMO LIV.	-----SOST MODIF LIPIDI ANTAGONISTI----ANTITROMB-BETABL-----FARMACI DIABETE-----	129	1.521.48	1.327.10	3.904.78
16	PRIMO LIV.	-----SOST MODIF LIPIDI ANTAGONISTI----ANTITROMB-BETABL-----DIURETICI----	125	1.757.17	1.194.05	5.415.27
16	PRIMO LIV.	-ACE INIBITORI-----SOST MODIF LIPIDI ANTAGONISTI-----BETABL-----FARMACI DIABETE----DIURETICI----	115	1.803.13	895.99	3.037.85
16	PRIMO LIV.	-ACE INIBITORI-----SOST MODIF LIPIDI ANTAGONISTI-----FARMACI DIABETE-----	111	1.582.02	870.78	1.607.54
16	PRIMO LIV.	-----ANTITROMB-BETABL-----	106	1.528.64	1.463.38	3.562.32
16	PRIMO LIV.	-ACE INIBITORI-----DIURETICI----	105	1.605.58	1.164.35	2.865.71
16	PRIMO LIV.	-ACE INIBITORI-----FARMACI DIABETE----DIURETICI----	101	1.575.20	1.051.57	4.757.59
16	PRIMO LIV.	-ACE INIBITORI-----SOST MODIF LIPIDI ANTAGONISTI-----FARMACI DIABETE----DIURETICI----	100	1.754.25	934.40	3.744.13
16	SECONDO LIV.	-ACE INIBITORI-----SOST MODIF LIPIDI ANTAGONISTI----ANTITROMB-BETABL-----FARMACI DIABETE-----	4.185	1.485.96	916.72	3.372.36
16	SECONDO LIV.	-ACE INIBITORI-----	4.026	849.53	843.18	821.25
16	SECONDO LIV.	-ACE INIBITORI-----SOST MODIF LIPIDI ANTAGONISTI----ANTITROMB-----FARMACI DIABETE-----	2.682	1.402.07	863.48	1.983.08
16	SECONDO LIV.	-ACE INIBITORI-----SOST MODIF LIPIDI ANTAGONISTI-----FARMACI DIABETE-----	2.402	1.204.07	823.53	716.37
16	SECONDO LIV.	-ACE INIBITORI-----ANTITROMB-----	2.398	989.90	999.17	2.346.57
16	SECONDO LIV.	-ACE INIBITORI-----FARMACI DIABETE-----	2.089	986.06	809.81	1.112.88
16	SECONDO LIV.	-ACE INIBITORI-----SOST MODIF LIPIDI ANTAGONISTI----ANTITROMB-BETABL-----	1.975	1.163.40	1.130.84	2.942.72
16	SECONDO LIV.	-ACE INIBITORI-----ANTITROMB-BETABL-----	1.648	978.46	1.128.67	2.597.79
16	SECONDO LIV.	-----ANTITROMB-----	1.623	1.045.65	1.113.92	3.716.32
16	SECONDO LIV.	-ACE INIBITORI-----ANTITROMB-----FARMACI DIABETE-----	1.564	1.153.41	846.21	2.403.65
16	SECONDO LIV.	-ACE INIBITORI-----BETABL-----	1.491	834.86	902.47	790.08
16	SECONDO LIV.	-ACE INIBITORI-----SOST MODIF LIPIDI ANTAGONISTI----ANTITROMB-----	1.392	1.097.73	1.038.83	1.885.47
16	SECONDO LIV.	-ACE INIBITORI-----SOST MODIF LIPIDI ANTAGONISTI-----	1.389	939.02	909.31	617.52
16	SECONDO LIV.	-ACE INIBITORI-----SOST MODIF LIPIDI ANTAGONISTI-----BETABL-----FARMACI DIABETE-----	1.278	1.318.32	861.19	1.064.41
16	SECONDO LIV.	-ACE INIBITORI-----ANTITROMB-BETABL-----FARMACI DIABETE-----	1.183	1.200.95	876.76	3.252.65
16	SECONDO LIV.	-----FARMACI DIABETE-----	861	979.09	801.25	1.343.32
16	SECONDO LIV.	-ACE INIBITORI-----BETABL-----FARMACI DIABETE-----	841	1.075.49	804.91	1.053.64
16	SECONDO LIV.	-ACE INIBITORI-----SOST MODIF LIPIDI ANTAGONISTI-----BETABL-----	833	924.34	1.015.35	891.43
16	SECONDO LIV.	-----BETABL-----	823	926.16	856.69	1.445.95
16	SECONDO LIV.	-----SOST MODIF LIPIDI ANTAGONISTI----ANTITROMB-BETABL-----FARMACI DIABETE-----	747	1.401.90	912.66	3.055.74
16	SECONDO LIV.	-----ANTITROMB-BETABL-----	738	989.66	1.076.25	2.853.92
16	SECONDO LIV.	-----SOST MODIF LIPIDI ANTAGONISTI-----	631	1.086.48	953.64	1.200.75
16	SECONDO LIV.	-----SOST MODIF LIPIDI ANTAGONISTI----ANTITROMB-----	594	1.104.28	1.091.59	2.533.00
16	SECONDO LIV.	-----SOST MODIF LIPIDI ANTAGONISTI----ANTITROMB-----FARMACI DIABETE-----	571	1.301.34	858.16	2.604.36
16	SECONDO LIV.	-----ANTITROMB-----FARMACI DIABETE-----	564	1.062.20	739.27	2.846.19
16	SECONDO LIV.	-----SOST MODIF LIPIDI ANTAGONISTI----ANTITROMB-BETABL-----	564	1.117.35	1.053.43	2.216.94
16	SECONDO LIV.	-----SOST MODIF LIPIDI ANTAGONISTI-----FARMACI DIABETE-----	551	1.166.47	820.85	1.194.72
16	SECONDO LIV.	-----ANTITROMB-BETABL-----FARMACI DIABETE-----	347	1.151.78	726.51	4.184.67
16	SECONDO LIV.	-----SOST MODIF LIPIDI ANTAGONISTI-----BETABL-----	281	923.39	904.31	656.86
16	SECONDO LIV.	-----BETABL-----FARMACI DIABETE-----	252	1.104.45	795.97	1.956.98
16	SECONDO LIV.	-----SOST MODIF LIPIDI ANTAGONISTI-----BETABL-----FARMACI DIABETE-----	244	1.179.25	925.27	1.166.49
16	TERZO LIV.	-----ANTI INFIAMM/REUMAT-----	3.280	451.41	752.49	1.083.38
16	TERZO LIV.	-----FARMACI DIABETE-----	1.757	562.94	789.97	962.51
16	TERZO LIV.	-----ANTI INFIAMM/REUMAT-----FARMACI DIABETE-----	565	661.41	882.58	1.129.01
17	PRIMO LIV.	-ACE INIBITORI-----SOST MODIF LIPIDI ANTAGONISTI----ANTITROMB-BETABL-----DIURETICI----TERAP CARDIACA	1.311	1.519.03	879.84	7.823.10
17	PRIMO LIV.	-ALTRO-----	1.251	1.124.88	719.95	3.630.18
17	PRIMO LIV.	-ACE INIBITORI-----SOST MODIF LIPIDI ANTAGONISTI----ANTITROMB-BETABL-----DIURETICI----	1.029	1.402.42	800.75	4.959.95
17	PRIMO LIV.	-ACE INIBITORI-----ANTITROMB-BETABL-----DIURETICI----TERAP CARDIACA	651	1.271.24	756.82	7.343.59
17	PRIMO LIV.	-----SOST MODIF LIPIDI ANTAGONISTI----ANTITROMB-BETABL-----DIURETICI----TERAP CARDIACA	616	1.468.26	768.91	5.696.87
17	PRIMO LIV.	-ACE INIBITORI-----SOST MODIF LIPIDI ANTAGONISTI----ANTITROMB-BETABL-----	616	1.225.41	699.44	2.745.17
17	PRIMO LIV.	-ACE INIBITORI-----ANTITROMB-BETABL-----DIURETICI----	526	1.147.91	726.98	5.217.18
17	PRIMO LIV.	-----ANTITROMB-BETABL-----DIURETICI----TERAP CARDIACA	477	1.199.37	730.29	6.476.10
17	PRIMO LIV.	-ACE INIBITORI-----SOST MODIF LIPIDI ANTAGONISTI----ANTITROMB-----DIURETICI----	472	1.350.69	763.41	4.187.38
17	PRIMO LIV.	-ACE INIBITORI-----SOST MODIF LIPIDI ANTAGONISTI----ANTITROMB-----DIURETICI----TERAP CARDIACA	450	1.478.83	756.50	5.135.27
17	PRIMO LIV.	-ACE INIBITORI-----ANTITROMB-----DIURETICI----	437	1.163.28	675.27	5.337.85
17	PRIMO LIV.	-ACE INIBITORI-----ANTITROMB-----DIURETICI----TERAP CARDIACA	433	1.229.40	683.48	5.461.23
17	PRIMO LIV.	-ACE INIBITORI-----SOST MODIF LIPIDI ANTAGONISTI----ANTITROMB-BETABL-----TERAP CARDIACA	431	1.374.34	791.79	4.568.97
17	PRIMO LIV.	-----SOST MODIF LIPIDI ANTAGONISTI----ANTITROMB-BETABL-----DIURETICI----	407	1.286.76	786.67	4.486.55
17	PRIMO LIV.	-----ANTITROMB-BETABL-----DIURETICI----	404	1.174.71	681.88	5.479.90
17	PRIMO LIV.	-----ANTITROMB-----DIURETICI----TERAP CARDIACA	348	1.225.51	662.98	5.004.22
17	PRIMO LIV.	-ACE INIBITORI-----SOST MODIF LIPIDI ANTAGONISTI----ANTITROMB-----	332	1.116.59	705.98	1.756.11
17	PRIMO LIV.	-----ANTITROMB-----DIURETICI----	307	1.215.94	592.80	4.700.44

PAT_PRIN CIPALE	LIVELLO	PROFILO_DESC	N_ASSISTITI	MEDIA_CONSU MO FARMA	MEDIA_CONSU MO AMB	MEDIA_CONSU MO RIC
17	PRIMO LIV.	-ACE INIBITORI-----ANTITROMB-----	244	1.002,90	657,23	3.054,30
17	PRIMO LIV.	-ACE INIBITORI-----	231	923,44	761,49	1.905,44
17	PRIMO LIV.	-ACE INIBITORI-----SOST MODIF LIPIDI ANTAGONISTI---ANTITROMB-----TERAP CARDIACA	221	1.262,09	697,00	2.182,84
17	PRIMO LIV.	-----SOST MODIF LIPIDI ANTAGONISTI---ANTITROMB-----DIURETICI---TERAP CARDIACA	213	1.427,36	735,40	3.956,01
17	PRIMO LIV.	-ACE INIBITORI-----ANTITROMB-BETABL-----	193	1.036,34	731,35	3.447,01
17	PRIMO LIV.	-ACE INIBITORI-----SOST MODIF LIPIDI ANTAGONISTI-----	189	1.102,16	617,54	1.360,98
17	PRIMO LIV.	-ACE INIBITORI-----DIURETICI-----	184	1.216,71	570,71	5.099,57
17	PRIMO LIV.	-ACE INIBITORI-----SOST MODIF LIPIDI ANTAGONISTI-----BETABL-----DIURETICI----	176	1.422,77	820,31	2.692,98
17	PRIMO LIV.	-ACE INIBITORI-----BETABL-----DIURETICI----	152	1.016,06	790,06	4.441,32
17	PRIMO LIV.	-----DIURETICI-----	148	1.180,95	787,42	4.815,01
17	PRIMO LIV.	-----SOST MODIF LIPIDI ANTAGONISTI---ANTITROMB-BETABL-----	148	1.123,80	762,73	3.210,44
17	PRIMO LIV.	-ACE INIBITORI-----SOST MODIF LIPIDI ANTAGONISTI-----BETABL-----	147	1.066,18	713,59	1.918,35
17	PRIMO LIV.	-----SOST MODIF LIPIDI ANTAGONISTI---ANTITROMB-----DIURETICI-----	141	1.434,99	673,89	4.762,11
17	PRIMO LIV.	-ACE INIBITORI-----SOST MODIF LIPIDI ANTAGONISTI-----DIURETICI----	140	1.358,36	732,48	1.205,85
17	PRIMO LIV.	-ACE INIBITORI-----ANTITROMB-----TERAP CARDIACA	130	963,01	785,38	3.579,21
17	PRIMO LIV.	-ACE INIBITORI-----BETABL-----	119	913,76	685,56	2.234,51
17	PRIMO LIV.	-----SOST MODIF LIPIDI ANTAGONISTI---ANTITROMB-BETABL-----TERAP CARDIACA	118	1.217,36	915,47	2.769,93
17	PRIMO LIV.	-----ANTITROMB-----	115	951,80	822,60	4.523,50
17	PRIMO LIV.	-ACE INIBITORI-----ANTITROMB-BETABL-----TERAP CARDIACA	101	1.076,12	648,75	3.491,11
17	PRIMO LIV.	-----BETABL-----DIURETICI----	100	1.220,15	863,22	4.772,06
17	SECONDO LIV.	-ACE INIBITORI-----SOST MODIF LIPIDI ANTAGONISTI---ANTITROMB-BETABL-----DIURETICI----	2.170	1.010,87	695,46	5.248,97
17	SECONDO LIV.	-ACE INIBITORI-----ANTITROMB-BETABL-----DIURETICI----	1.386	764,52	651,02	5.120,65
17	SECONDO LIV.	-ACE INIBITORI-----	1.344	544,08	424,83	835,27
17	SECONDO LIV.	-ACE INIBITORI-----SOST MODIF LIPIDI ANTAGONISTI-----	1.323	659,58	422,91	474,95
17	SECONDO LIV.	-ACE INIBITORI-----SOST MODIF LIPIDI ANTAGONISTI---ANTITROMB-BETABL-----DIURETICI-CALCIO ANTAGONISTI--	1.271	1.113,52	707,07	4.942,65
17	SECONDO LIV.	-ACE INIBITORI-----SOST MODIF LIPIDI ANTAGONISTI---ANTITROMB-BETABL-----	1.166	873,53	572,53	1.678,67
17	SECONDO LIV.	-ACE INIBITORI-----SOST MODIF LIPIDI ANTAGONISTI---ANTITROMB-BETABL-----CALCIO ANTAGONISTI--	829	991,06	639,89	2.314,08
17	SECONDO LIV.	-----ANTITROMB-BETABL-----DIURETICI----	797	782,44	574,87	3.961,80
17	SECONDO LIV.	-ACE INIBITORI-----CALCIO ANTAGONISTI--	731	583,34	514,29	966,59
17	SECONDO LIV.	-ACE INIBITORI-----ANTITROMB-----DIURETICI----	716	752,01	543,47	3.816,24
17	SECONDO LIV.	-ACE INIBITORI-----SOST MODIF LIPIDI ANTAGONISTI-----CALCIO ANTAGONISTI--	713	771,85	455,77	605,70
17	SECONDO LIV.	-ACE INIBITORI-----SOST MODIF LIPIDI ANTAGONISTI---ANTITROMB-----	692	799,60	573,41	1.341,72
17	SECONDO LIV.	-----SOST MODIF LIPIDI ANTAGONISTI---ANTITROMB-BETABL-----DIURETICI-----	674	955,93	679,26	4.292,55
17	SECONDO LIV.	-ACE INIBITORI-----ANTITROMB-BETABL-----DIURETICI-CALCIO ANTAGONISTI--	670	868,94	662,90	4.993,42
17	SECONDO LIV.	-ACE INIBITORI-----SOST MODIF LIPIDI ANTAGONISTI-----BETABL-----	658	700,05	501,67	811,91
17	SECONDO LIV.	-ACE INIBITORI-----ANTITROMB-----	620	661,26	603,45	2.393,59
17	SECONDO LIV.	-ACE INIBITORI-----SOST MODIF LIPIDI ANTAGONISTI---ANTITROMB-----CALCIO ANTAGONISTI--	581	892,23	579,78	1.584,04
17	SECONDO LIV.	-ACE INIBITORI-----SOST MODIF LIPIDI ANTAGONISTI---ANTITROMB-----DIURETICI-CALCIO ANTAGONISTI--	556	1.092,69	690,03	2.938,74
17	SECONDO LIV.	-ACE INIBITORI-----BETABL-----	546	548,33	449,44	849,78
17	SECONDO LIV.	-ACE INIBITORI-----SOST MODIF LIPIDI ANTAGONISTI---ANTITROMB-----DIURETICI----	528	961,31	634,39	2.754,37
17	SECONDO LIV.	-ACE INIBITORI-----ANTITROMB-----DIURETICI-CALCIO ANTAGONISTI--	522	808,07	558,01	3.856,49
17	SECONDO LIV.	-ACE INIBITORI-----SOST MODIF LIPIDI ANTAGONISTI---BETABL-----CALCIO ANTAGONISTI--	522	818,49	496,44	522,84
17	SECONDO LIV.	-ACE INIBITORI-----DIURETICI-----	489	646,01	456,60	1.870,29
17	SECONDO LIV.	-----ANTITROMB-----DIURETICI----	480	699,16	438,49	3.737,91
17	SECONDO LIV.	-ACE INIBITORI-----ANTITROMB-BETABL-----	446	655,28	587,74	2.565,96
17	SECONDO LIV.	-ACE INIBITORI-----BETABL-----CALCIO ANTAGONISTI--	445	592,05	508,28	959,79
17	SECONDO LIV.	-ACE INIBITORI-----ANTITROMB-----CALCIO ANTAGONISTI--	415	731,46	516,05	2.474,32
17	SECONDO LIV.	-ACE INIBITORI-----BETABL-----DIURETICI----	401	654,54	467,58	2.919,40
17	SECONDO LIV.	-ACE INIBITORI-----DIURETICI-CALCIO ANTAGONISTI--	388	701,26	552,30	1.974,75
17	SECONDO LIV.	-----SOST MODIF LIPIDI ANTAGONISTI---ANTITROMB-BETABL-----DIURETICI-CALCIO ANTAGONISTI--	364	998,72	729,34	3.433,55
17	SECONDO LIV.	-ACE INIBITORI-----SOST MODIF LIPIDI ANTAGONISTI---BETABL-----DIURETICI-CALCIO ANTAGONISTI--	362	964,49	587,22	1.432,33
17	SECONDO LIV.	-ALTRO-----	358	811,76	648,35	1.868,04
17	SECONDO LIV.	-ACE INIBITORI-----SOST MODIF LIPIDI ANTAGONISTI---BETABL-----DIURETICI----	355	848,50	532,37	1.621,68
17	SECONDO LIV.	-----ANTITROMB-----	349	635,41	593,20	3.121,94
17	SECONDO LIV.	-ACE INIBITORI-----SOST MODIF LIPIDI ANTAGONISTI-----DIURETICI-CALCIO ANTAGONISTI--	340	923,64	537,37	1.245,56
17	SECONDO LIV.	-ACE INIBITORI-----BETABL-----DIURETICI-CALCIO ANTAGONISTI--	337	775,29	580,90	2.360,58
17	SECONDO LIV.	-ACE INIBITORI-----SOST MODIF LIPIDI ANTAGONISTI-----DIURETICI----	327	773,85	534,49	1.013,99
17	SECONDO LIV.	-----DIURETICI-----	326	694,42	605,08	3.344,28
17	SECONDO LIV.	-ACE INIBITORI-----ANTITROMB-BETABL-----CALCIO ANTAGONISTI--	284	743,99	680,50	2.684,50
17	SECONDO LIV.	-----ANTITROMB-BETABL-----DIURETICI-CALCIO ANTAGONISTI--	264	822,32	639,22	4.285,57
17	SECONDO LIV.	-----ANTITROMB-----DIURETICI-CALCIO ANTAGONISTI--	262	860,73	557,03	3.077,95
17	SECONDO LIV.	-----SOST MODIF LIPIDI ANTAGONISTI---ANTITROMB-BETABL-----	254	743,69	500,70	1.691,80
17	SECONDO LIV.	-----BETABL-----DIURETICI----	241	618,60	512,85	3.236,73
17	SECONDO LIV.	-----CALCIO ANTAGONISTI--	235	587,70	489,76	1.407,48
17	SECONDO LIV.	-----SOST MODIF LIPIDI ANTAGONISTI-----	230	665,39	542,37	1.096,23
17	SECONDO LIV.	-----SOST MODIF LIPIDI ANTAGONISTI---ANTITROMB-BETABL-----CALCIO ANTAGONISTI--	189	888,60	595,59	1.671,21

PAT_PRIN CIPALE	LIVELLO	PROFILO_DESC	N_ASSISTITI	MEDIA_CONSU	MEDIA_CONSU	MEDIA_CONSU
				MO FARMA	MO AMB	MO RIC
17	SECONDO LIV.	-----SOST MODIF LIPIDI ANTAGONISTI-----ANTITROMB-----DIURETICI-CALCIO ANTAGONISTI--	186	935,42	766,15	2.970,91
17	SECONDO LIV.	-----DIURETICI-CALCIO ANTAGONISTI--	177	712,56	627,28	2.308,81
17	SECONDO LIV.	-----BETABL-----	173	598,70	638,18	1.395,81
17	SECONDO LIV.	-----ANTITROMB-----CALCIO ANTAGONISTI--	166	708,56	646,63	3.271,25
17	SECONDO LIV.	-----SOST MODIF LIPIDI ANTAGONISTI-----ANTITROMB-----DIURETICI----	166	875,76	555,88	2.331,36
17	SECONDO LIV.	-----BETABL-----DIURETICI-CALCIO ANTAGONISTI--	163	632,06	609,97	1.653,24
17	SECONDO LIV.	-----ANTITROMB-BETABL-----	159	698,65	712,83	4.217,91
17	SECONDO LIV.	-----SOST MODIF LIPIDI ANTAGONISTI-----ANTITROMB-----	158	653,90	626,11	1.927,72
17	SECONDO LIV.	-----SOST MODIF LIPIDI ANTAGONISTI-----CALCIO ANTAGONISTI--	154	730,24	442,56	575,91
17	SECONDO LIV.	-----SOST MODIF LIPIDI ANTAGONISTI-----BETABL-----	145	598,83	624,63	751,63
17	SECONDO LIV.	-----BETABL-----CALCIO ANTAGONISTI--	139	573,15	462,93	1.732,43
17	SECONDO LIV.	-----SOST MODIF LIPIDI ANTAGONISTI-----ANTITROMB-----CALCIO ANTAGONISTI--	136	792,53	588,04	1.663,70
17	SECONDO LIV.	-----SOST MODIF LIPIDI ANTAGONISTI-----BETABL-----CALCIO ANTAGONISTI--	117	699,52	444,74	634,64
17	SECONDO LIV.	-----SOST MODIF LIPIDI ANTAGONISTI-----BETABL-----DIURETICI-CALCIO ANTAGONISTI--	106	858,27	629,54	1.435,17
17	TERZO LIV.	-ACE INIBITORI-----	1.574	262,25	329,02	483,46
17	TERZO LIV.	-ACE INIBITORI-----CALCIO ANTAGONISTI--	580	361,99	355,48	975,21
17	TERZO LIV.	-ACE INIBITORI-VITAMINE-----	482	348,99	504,26	759,80
17	TERZO LIV.	-ACE INIBITORI-----BETABL-----	389	336,15	352,08	842,71
17	TERZO LIV.	-ACE INIBITORI-----BETABL-----CALCIO ANTAGONISTI--	285	437,53	407,57	1.393,16
17	TERZO LIV.	-ALTRO-----	272	426,37	625,11	989,19
17	TERZO LIV.	---VITAMINE-----	270	315,90	601,01	1.957,24
17	TERZO LIV.	-----CALCIO ANTAGONISTI--	260	282,16	388,90	998,59
17	TERZO LIV.	-ACE INIBITORI-VITAMINE-----CALCIO ANTAGONISTI--	204	444,69	513,81	1.014,80
17	TERZO LIV.	-----BETABL-----	163	277,39	409,80	824,04
17	TERZO LIV.	-ACE INIBITORI-VITAMINE-----BETABL-----	155	408,97	490,94	958,97
17	TERZO LIV.	-----BETABL-----CALCIO ANTAGONISTI--	152	340,38	315,69	838,25
17	TERZO LIV.	---VITAMINE-----CALCIO ANTAGONISTI--	146	393,04	696,80	1.374,97
18	PRIMO LIV.	-ALTRO-----	444	939,27	1.049,32	1.717,10
18	SECONDO LIV.	-ACE INIBITORI-----	638	383,42	566,83	431,49
18	SECONDO LIV.	---VITAMINE-----	407	483,90	1.000,68	805,75
18	SECONDO LIV.	-ACE INIBITORI-----BETABL-----	299	546,68	631,16	953,07
18	SECONDO LIV.	-----BETABL-----	178	368,27	1.140,55	838,08
18	SECONDO LIV.	-ACE INIBITORI-VITAMINE-----	147	504,14	813,80	713,38
18	SECONDO LIV.	-ALTRO-----	120	546,79	922,24	774,93
18	TERZO LIV.	-----DIST OSTRUTT VIE RESP-----	261	85,10	565,22	512,64
18	TERZO LIV.	-ALTRO-----	235	152,52	889,16	498,68
18	TERZO LIV.	---VITAMINE-----	233	116,96	604,66	548,95
18	TERZO LIV.	-----CORTICOST SISTEMICI-----	175	113,45	462,90	362,65
18	TERZO LIV.	-----ANTI INFIAMM/REUMAT-----	153	113,89	450,24	237,76
19	PRIMO LIV.	-ALTRO-----	1.111	1.030,02	916,14	3.186,86
19	PRIMO LIV.	-ACE INIBITORI-----ANTITROMB-BETABL-----FARMACI DIABETE----DIURETICI----	185	1.417,33	948,58	4.533,87
19	PRIMO LIV.	-ACE INIBITORI-----FARMACI DIABETE----	151	914,79	751,14	792,11
19	PRIMO LIV.	-----BETABL-----FARMACI DIABETE----DIURETICI----	148	1.225,07	1.077,12	2.693,23
19	PRIMO LIV.	-ACE INIBITORI-----	135	850,98	700,98	2.114,77
19	PRIMO LIV.	-----FARMACI DIABETE----DIURETICI----	128	1.041,91	965,73	4.568,24
19	PRIMO LIV.	-ACE INIBITORI-----ANTITROMB-BETABL-----DIURETICI----	125	1.064,84	910,78	6.215,40
19	PRIMO LIV.	-ACE INIBITORI-----ANTITROMB-----FARMACI DIABETE----	120	1.129,09	795,10	2.733,58
19	PRIMO LIV.	-----ANTITROMB-BETABL-----DIURETICI----	119	1.057,15	1.128,90	5.178,50
19	PRIMO LIV.	-ACE INIBITORI-----ANTITROMB-BETABL-----FARMACI DIABETE-----	119	1.122,70	830,66	1.425,27
19	PRIMO LIV.	-----DIURETICI----	112	1.042,78	1.361,05	4.421,48
19	PRIMO LIV.	-ACE INIBITORI-----ANTITROMB-BETABL-----	110	969,93	944,69	2.077,40
19	PRIMO LIV.	-----ANTITROMB-BETABL-----FARMACI DIABETE----DIURETICI----	109	1.297,05	1.044,60	5.137,95
19	PRIMO LIV.	-ACE INIBITORI-----ANTITROMB-----	108	943,53	897,90	3.434,85
19	SECONDO LIV.	-ACE INIBITORI-----	1.559	447,32	598,85	785,25
19	SECONDO LIV.	-----DIURETICI----	1.355	522,89	765,85	2.675,33
19	SECONDO LIV.	-----BETABL-----DIURETICI----	938	606,82	919,31	2.750,88
19	SECONDO LIV.	-ACE INIBITORI-----BETABL-----	746	525,21	636,23	591,32
19	SECONDO LIV.	-----BETABL-----	501	445,60	699,10	896,79
19	SECONDO LIV.	-ACE INIBITORI-----ANTITROMB-----	499	603,22	681,41	2.432,84
19	SECONDO LIV.	-ACE INIBITORI-----ANTITROMB-BETABL-----	472	691,89	818,11	2.289,13
19	SECONDO LIV.	-ACE INIBITORI-----ANTITROMB-BETABL-----DIURETICI----	442	767,84	921,82	3.894,97
19	SECONDO LIV.	-----ANTITROMB-----	441	544,36	785,98	2.716,48
19	SECONDO LIV.	-ACE INIBITORI-----BETABL-----DIURETICI----	436	614,21	787,44	2.280,55
19	SECONDO LIV.	-ACE INIBITORI-----DIURETICI----	405	566,22	628,24	2.104,62
19	SECONDO LIV.	-----ANTITROMB-BETABL-----DIURETICI----	336	685,10	878,99	3.643,11
19	SECONDO LIV.	-----ANTITROMB-----DIURETICI----	304	713,99	890,08	4.444,38

PAT_PRIN CIALE	LIVELLO	PROFILO_DESC	N_ASSISTITI	MEDIA_CONSU	MEDIA_CONSU	MEDIA_CONSU
				MO FARMA	MO AMB	MO RIC
19	SECONDO LIV.	-----ANTITROMB-BETABL-----	243	600.01	913.08	2,081.14
19	SECONDO LIV.	-ACE INIBITORI-----ANTITROMB-----DIURETICI----	238	682.16	745.74	3,350.00
19	TERZO LIV.	----VITAMINE-----	482	217.07	757.01	1,141.56
20	PRIMO LIV.	-ALTRO	2,083	1,356.44	672.31	4,301.52
20	PRIMO LIV.	-ACE INIBITORI-----SOST MODIF LIPIDI ANTAGONISTI-DIST OSTRUTT VIE RESP-ANTITROMB-BETABL-----FARMACI DIABETE---DIURET	518	1,760.96	854.03	5,918.82
20	PRIMO LIV.	-ACE INIBITORI-----SOST MODIF LIPIDI ANTAGONISTI-----ANTITROMB-BETABL-----FARMACI DIABETE----DIURETICI-----	490	1,423.42	769.53	4,938.31
20	PRIMO LIV.	-ACE INIBITORI-----DIST OSTRUTT VIE RESP-ANTITROMB-BETABL-----DIURETICI-----	288	1,344.41	854.50	7,262.02
20	PRIMO LIV.	-ACE INIBITORI-----SOST MODIF LIPIDI ANTAGONISTI-DIST OSTRUTT VIE RESP-ANTITROMB-BETABL-----DIURETICI-----	272	1,535.24	910.67	5,866.89
20	PRIMO LIV.	-ACE INIBITORI-----DIST OSTRUTT VIE RESP-ANTITROMB-----DIURETICI-----	242	1,497.53	662.01	4,462.75
20	PRIMO LIV.	-ACE INIBITORI-----SOST MODIF LIPIDI ANTAGONISTI-DIST OSTRUTT VIE RESP-ANTITROMB-----FARMACI DIABETE---DIURETICI-----	237	1,849.01	905.23	5,179.59
20	PRIMO LIV.	-ACE INIBITORI-----DIST OSTRUTT VIE RESP-ANTITROMB-BETABL-----FARMACI DIABETE---DIURETICI-----	216	1,620.43	858.93	6,843.19
20	PRIMO LIV.	-ACE INIBITORI-----ANTITROMB-BETABL-----FARMACI DIABETE---DIURETICI-----	189	1,301.03	725.07	4,057.08
20	PRIMO LIV.	-ACE INIBITORI-----DIST OSTRUTT VIE RESP-ANTITROMB-----FARMACI DIABETE---DIURETICI-----	188	1,570.54	596.58	3,918.55
20	PRIMO LIV.	-ACE INIBITORI-----SOST MODIF LIPIDI ANTAGONISTI-----ANTITROMB-BETABL-----DIURETICI-----	181	1,164.42	905.43	4,817.03
20	PRIMO LIV.	-ACE INIBITORI-----SOST MODIF LIPIDI ANTAGONISTI-DIST OSTRUTT VIE RESP-ANTITROMB-----DIURETICI-----	155	1,570.42	743.15	4,533.94
20	PRIMO LIV.	-ACE INIBITORI-----ANTITROMB-BETABL-----DIURETICI-----	149	1,169.33	716.08	5,349.04
20	PRIMO LIV.	-ACE INIBITORI-----SOST MODIF LIPIDI ANTAGONISTI-----ANTITROMB-----FARMACI DIABETE---DIURETICI-----	148	1,432.35	639.93	3,235.61
20	PRIMO LIV.	-ACE INIBITORI-----SOST MODIF LIPIDI ANTAGONISTI-----ANTITROMB-BETABL-----FARMACI DIABETE-----	142	1,313.63	769.65	3,071.73
20	PRIMO LIV.	-ACE INIBITORI-----ANTITROMB-----FARMACI DIABETE---DIURETICI-----	127	1,232.20	626.30	4,571.96
20	PRIMO LIV.	-----DIST OSTRUTT VIE RESP-ANTITROMB-----DIURETICI-----	122	1,293.87	483.57	6,724.66
20	PRIMO LIV.	-----DIST OSTRUTT VIE RESP-ANTITROMB-BETABL-----DIURETICI-----	119	1,392.76	592.53	7,244.83
20	PRIMO LIV.	-ACE INIBITORI-----ANTITROMB-----DIURETICI-----	106	1,036.74	594.48	5,201.61
20	SECONDO LIV.	-ACE INIBITORI-----SOST MODIF LIPIDI ANTAGONISTI-----ANTITROMB-BETABL-----FARMACI DIABETE---DIURETICI-----	4,223	1,117.26	589.58	2,629.79
20	SECONDO LIV.	-ACE INIBITORI-----SOST MODIF LIPIDI ANTAGONISTI-----ANTITROMB-BETABL-----DIURETICI-----	3,947	959.59	643.22	3,608.06
20	SECONDO LIV.	-ACE INIBITORI-----SOST MODIF LIPIDI ANTAGONISTI-----ANTITROMB-BETABL-----DIURETICI----TERAP CARDIACA	3,940	1,133.86	717.57	5,197.85
20	SECONDO LIV.	-ACE INIBITORI-----SOST MODIF LIPIDI ANTAGONISTI-----ANTITROMB-BETABL-----FARMACI DIABETE---DIURETICI----TERAP CARDIAC	3,549	1,267.88	672.37	4,188.42
20	SECONDO LIV.	-ACE INIBITORI-----ANTITROMB-BETABL-----DIURETICI-----	3,073	874.28	608.18	3,240.07
20	SECONDO LIV.	-ACE INIBITORI-----SOST MODIF LIPIDI ANTAGONISTI-----ANTITROMB-BETABL-----FARMACI DIABETE-----	3,019	1,011.02	481.06	1,297.76
20	SECONDO LIV.	-ACE INIBITORI-----ANTITROMB-BETABL-----DIURETICI----TERAP CARDIACA	3,000	960.46	682.87	4,406.31
20	SECONDO LIV.	-ACE INIBITORI-----SOST MODIF LIPIDI ANTAGONISTI-----ANTITROMB-BETABL-----	2,698	869.03	578.89	1,907.90
20	SECONDO LIV.	-ACE INIBITORI-----ANTITROMB-----DIURETICI-----	2,155	942.31	535.51	2,969.36
20	SECONDO LIV.	-ALTRO	2,000	927.15	502.38	3,211.83
20	SECONDO LIV.	-ACE INIBITORI-----ANTITROMB-----DIURETICI----TERAP CARDIACA	1,749	1,008.76	568.63	3,000.43
20	SECONDO LIV.	-ACE INIBITORI-----SOST MODIF LIPIDI ANTAGONISTI-----ANTITROMB-BETABL-----FARMACI DIABETE-----TERAP CARDIACA	1,270	1,197.60	539.83	1,987.77
20	SECONDO LIV.	-ACE INIBITORI-----SOST MODIF LIPIDI ANTAGONISTI-----ANTITROMB-BETABL-----TERAP CARDIACA	1,202	1,093.12	651.58	2,543.32
20	SECONDO LIV.	-ACE INIBITORI-----DIURETICI-----	1,183	927.11	440.06	1,638.24
20	SECONDO LIV.	-ACE INIBITORI-----ANTITROMB-BETABL-----FARMACI DIABETE---DIURETICI-----	1,177	943.36	586.31	2,702.14
20	SECONDO LIV.	-ACE INIBITORI-----SOST MODIF LIPIDI ANTAGONISTI-----ANTITROMB-----DIURETICI-----	1,175	994.10	582.74	2,562.50
20	SECONDO LIV.	-ACE INIBITORI-----ANTITROMB-BETABL-----FARMACI DIABETE---DIURETICI----TERAP CARDIACA	1,154	1,023.64	621.39	3,505.20
20	SECONDO LIV.	-ACE INIBITORI-----SOST MODIF LIPIDI ANTAGONISTI-----ANTITROMB-----DIURETICI----TERAP CARDIACA	1,151	1,154.65	644.34	3,070.76
20	SECONDO LIV.	-ACE INIBITORI-----SOST MODIF LIPIDI ANTAGONISTI-----ANTITROMB-----FARMACI DIABETE---DIURETICI-----	1,087	1,130.93	547.86	1,574.68
20	SECONDO LIV.	-ACE INIBITORI-----BETABL-----DIURETICI-----	1,057	788.59	490.96	1,953.96
20	SECONDO LIV.	-ACE INIBITORI-----SOST MODIF LIPIDI ANTAGONISTI-----BETABL-----FARMACI DIABETE-----	1,023	905.76	376.93	581.78
20	SECONDO LIV.	-ACE INIBITORI-----SOST MODIF LIPIDI ANTAGONISTI-----BETABL-----FARMACI DIABETE---DIURETICI-----	943	998.17	447.57	1,021.51
20	SECONDO LIV.	-ACE INIBITORI-----ANTITROMB-BETABL-----	901	789.70	640.45	2,082.17
20	SECONDO LIV.	-ACE INIBITORI-----BETABL-----	894	682.63	485.87	918.24
20	SECONDO LIV.	-ACE INIBITORI-----SOST MODIF LIPIDI ANTAGONISTI-----ANTITROMB-----FARMACI DIABETE---DIURETICI----TERAP CARDIACA	818	1,211.85	579.86	2,170.26
20	SECONDO LIV.	-----ANTITROMB-BETABL-----DIURETICI----TERAP CARDIACA	812	979.16	611.99	4,930.51
20	SECONDO LIV.	-ACE INIBITORI-----ANTITROMB-----FARMACI DIABETE---DIURETICI-----	747	950.94	491.61	2,060.80
20	SECONDO LIV.	-ACE INIBITORI-----SOST MODIF LIPIDI ANTAGONISTI-----BETABL-----	709	771.44	470.54	860.26
20	SECONDO LIV.	-ACE INIBITORI-----SOST MODIF LIPIDI ANTAGONISTI-----BETABL-----DIURETICI-----	674	877.23	570.18	1,528.57
20	SECONDO LIV.	-----ANTITROMB-BETABL-----DIURETICI-----	673	893.97	559.53	4,669.11
20	SECONDO LIV.	-ACE INIBITORI-----ANTITROMB-----FARMACI DIABETE---DIURETICI----TERAP CARDIACA	592	1,021.40	523.67	2,010.66
20	SECONDO LIV.	-----ANTITROMB-----DIURETICI----TERAP CARDIACA	580	987.47	490.76	4,565.12
20	SECONDO LIV.	-ACE INIBITORI-----BETABL-----FARMACI DIABETE---DIURETICI-----	552	825.15	414.55	994.19
20	SECONDO LIV.	-ACE INIBITORI-----FARMACI DIABETE---DIURETICI-----	519	873.21	399.98	893.87
20	SECONDO LIV.	-----SOST MODIF LIPIDI ANTAGONISTI-----ANTITROMB-BETABL-----DIURETICI----TERAP CARDIACA	516	1,077.87	695.81	4,846.59
20	SECONDO LIV.	-ACE INIBITORI-----SOST MODIF LIPIDI ANTAGONISTI-----FARMACI DIABETE---DIURETICI-----	515	1,015.45	445.43	815.18
20	SECONDO LIV.	-----ANTITROMB-----DIURETICI-----	452	973.77	462.72	4,210.76
20	SECONDO LIV.	-ACE INIBITORI-----ANTITROMB-BETABL-----TERAP CARDIACA	419	881.04	701.71	2,583.34
20	SECONDO LIV.	-ACE INIBITORI-----BETABL-----FARMACI DIABETE-----	417	817.79	452.72	467.21
20	SECONDO LIV.	-ACE INIBITORI-----BETABL-----DIURETICI----TERAP CARDIACA	378	875.76	505.86	2,929.12
20	SECONDO LIV.	-ACE INIBITORI-----ANTITROMB-BETABL-----FARMACI DIABETE-----	374	854.76	504.33	2,116.99
20	SECONDO LIV.	-ACE INIBITORI-----SOST MODIF LIPIDI ANTAGONISTI-----DIURETICI-----	356	935.77	481.91	1,257.62
20	SECONDO LIV.	-----SOST MODIF LIPIDI ANTAGONISTI-----ANTITROMB-BETABL-----FARMACI DIABETE---DIURETICI----TERAP CARDIACA	306	1,142.17	628.37	5,377.73
20	SECONDO LIV.	-----SOST MODIF LIPIDI ANTAGONISTI-----ANTITROMB-BETABL-----DIURETICI-----	303	934.57	593.20	3,646.34

PAT_PRIN CIPALE	LIVELLO	PROFILO_DESC	N_ASSISTITI	MEDIA_CONSU	MEDIA_CONSU	MEDIA_CONSU
				MO FARMA	MO AMB	MO RIC
20	SECONDO LIV.	-ACE INIBITORI-----DIURETICI---TERAP CARDIACA	277	929.81	394.22	1.947.56
20	SECONDO LIV.	-ACE INIBITORI-----SOST MODIF LIPIDI ANTAGONISTI-----BETABL-----FARMACI DIABETE---DIURETICI---TERAP CARDIACA	269	1.149.40	520.40	2.663.93
20	SECONDO LIV.	-ACE INIBITORI-----SOST MODIF LIPIDI ANTAGONISTI-----BETABL-----DIURETICI---TERAP CARDIACA	229	1.028.63	592.76	3.970.74
20	SECONDO LIV.	-----SOST MODIF LIPIDI ANTAGONISTI---ANTITROMB-BETABL-----FARMACI DIABETE---DIURETICI-----	204	1.029.25	634.59	3.644.18
20	SECONDO LIV.	-----ANTITROMB-BETABL-----FARMACI DIABETE---DIURETICI---TERAP CARDIACA	202	1.012.88	545.94	4.183.81
20	SECONDO LIV.	-----DIURETICI-----	199	951.60	501.02	4.151.76
20	SECONDO LIV.	-----ANTITROMB-----	177	835.93	444.24	4.473.99
20	SECONDO LIV.	-----SOST MODIF LIPIDI ANTAGONISTI---ANTITROMB-----DIURETICI---TERAP CARDIACA	177	1.186.60	558.28	3.672.45
20	SECONDO LIV.	-ACE INIBITORI-----ANTITROMB-----	170	864.18	478.65	4.319.54
20	SECONDO LIV.	-ACE INIBITORI-----	165	864.80	472.63	2.875.22
20	SECONDO LIV.	-ACE INIBITORI-----BETABL-----FARMACI DIABETE---DIURETICI---TERAP CARDIACA	161	920.40	451.13	2.544.55
20	SECONDO LIV.	-ACE INIBITORI-----ANTITROMB-BETABL-----FARMACI DIABETE-----TERAP CARDIACA	158	958.43	605.84	2.504.09
20	SECONDO LIV.	-----ANTITROMB-BETABL-----FARMACI DIABETE---DIURETICI-----	152	924.11	482.94	3.590.14
20	SECONDO LIV.	-----BETABL-----DIURETICI-----	145	886.59	507.51	3.018.74
20	SECONDO LIV.	-ACE INIBITORI-----SOST MODIF LIPIDI ANTAGONISTI-----BETABL-----FARMACI DIABETE-----TERAP CARDIACA	140	1.060.24	434.71	989.18
20	SECONDO LIV.	-ACE INIBITORI-----ANTITROMB-----TERAP CARDIACA	132	937.33	586.58	4.131.48
20	SECONDO LIV.	-----SOST MODIF LIPIDI ANTAGONISTI---ANTITROMB-----DIURETICI-----	128	998.72	468.48	3.744.88
20	SECONDO LIV.	-ACE INIBITORI-----SOST MODIF LIPIDI ANTAGONISTI-----BETABL-----TERAP CARDIACA	117	920.28	455.16	1.306.90
20	SECONDO LIV.	-ANTITROMB-----FARMACI DIABETE---DIURETICI---TERAP CARDIACA	116	1.116.53	464.95	3.624.67
20	SECONDO LIV.	-----DIURETICI---TERAP CARDIACA	115	982.20	454.29	3.285.91
20	SECONDO LIV.	-----ANTITROMB-----TERAP CARDIACA	110	783.99	464.78	4.064.52
20	SECONDO LIV.	-ACE INIBITORI-----SOST MODIF LIPIDI ANTAGONISTI-----DIURETICI---TERAP CARDIACA	105	1.091.08	553.63	2.332.57
20	SECONDO LIV.	-ANTITROMB-BETABL-----	103	832.27	457.97	4.075.09
20	SECONDO LIV.	-ACE INIBITORI-----SOST MODIF LIPIDI ANTAGONISTI---ANTITROMB-----TERAP CARDIACA	102	1.111.37	583.17	3.376.27
20	SECONDO LIV.	-----ANTITROMB-----FARMACI DIABETE---DIURETICI-----	101	1.006.86	499.68	4.764.39
20	SECONDO LIV.	-----BETABL-----DIURETICI---TERAP CARDIACA	100	820.57	376.21	3.454.43
20	TERZO LIV.	-ACE INIBITORI-----SOST MODIF LIPIDI ANTAGONISTI---ANTITROMB-BETABL-----	7.236	620.43	348.24	1.222.54
20	TERZO LIV.	-ACE INIBITORI-----SOST MODIF LIPIDI ANTAGONISTI---ANTITROMB-BETABL-----DIURETICI-----	5.490	672.41	473.69	2.674.56
20	TERZO LIV.	-ACE INIBITORI-----SOST MODIF LIPIDI ANTAGONISTI---ANTITROMB-BETABL-----DIURETICI---TERAP CARDIACA	4.059	779.66	576.84	4.207.04
20	TERZO LIV.	-ACE INIBITORI-----ANTITROMB-BETABL-----DIURETICI-----	3.860	537.91	488.19	2.380.84
20	TERZO LIV.	-ACE INIBITORI-----ANTITROMB-BETABL-----DIURETICI---TERAP CARDIACA	3.403	622.35	589.51	3.224.85
20	TERZO LIV.	-ACE INIBITORI-----BETABL-----	3.221	393.51	271.92	318.49
20	TERZO LIV.	-ACE INIBITORI-----SOST MODIF LIPIDI ANTAGONISTI---ANTITROMB-BETABL-----TERAP CARDIACA	2.236	761.14	447.44	2.143.17
20	TERZO LIV.	-ACE INIBITORI-----BETABL-----DIURETICI-----	2.212	450.95	330.90	957.52
20	TERZO LIV.	-ACE INIBITORI-----SOST MODIF LIPIDI ANTAGONISTI-----BETABL-----	2.174	525.14	286.95	351.56
20	TERZO LIV.	-ACE INIBITORI-----ANTITROMB-BETABL-----	1.714	484.65	452.93	1.313.85
20	TERZO LIV.	-ACE INIBITORI-----ANTITROMB-----DIURETICI-----	1.533	542.69	398.71	1.368.43
20	TERZO LIV.	-ACE INIBITORI-----DIURETICI-----	1.448	455.78	304.44	579.40
20	TERZO LIV.	-ACE INIBITORI-----ANTITROMB-----DIURETICI---TERAP CARDIACA	1.436	591.64	482.89	1.543.87
20	TERZO LIV.	-ACE INIBITORI-----SOST MODIF LIPIDI ANTAGONISTI-----BETABL-----DIURETICI-----	1.315	574.25	363.20	1.049.78
20	TERZO LIV.	- ALTRO	1.311	544.06	416.94	2.406.52
20	TERZO LIV.	-ACE INIBITORI-----SOST MODIF LIPIDI ANTAGONISTI---ANTITROMB-----DIURETICI-----	892	642.11	432.36	1.288.95
20	TERZO LIV.	-ACE INIBITORI-----SOST MODIF LIPIDI ANTAGONISTI---ANTITROMB-----DIURETICI---TERAP CARDIACA	887	747.70	530.55	2.293.75
20	TERZO LIV.	-ACE INIBITORI-----ANTITROMB-BETABL-----TERAP CARDIACA	753	605.01	560.05	1.810.71
20	TERZO LIV.	-----ANTITROMB-BETABL-----DIURETICI---TERAP CARDIACA	615	587.53	515.85	3.944.59
20	TERZO LIV.	-ACE INIBITORI-----BETABL-----DIURETICI---TERAP CARDIACA	555	568.52	337.32	2.587.09
20	TERZO LIV.	-ACE INIBITORI-----SOST MODIF LIPIDI ANTAGONISTI-----DIURETICI-----	477	541.20	349.87	406.09
20	TERZO LIV.	-----ANTITROMB-BETABL-----DIURETICI-----	455	532.47	477.71	2.765.25
20	TERZO LIV.	-----SOST MODIF LIPIDI ANTAGONISTI---ANTITROMB-BETABL-----DIURETICI---TERAP CARDIACA	349	700.34	575.62	4.356.80
20	TERZO LIV.	-ACE INIBITORI-----SOST MODIF LIPIDI ANTAGONISTI-----BETABL-----DIURETICI---TERAP CARDIACA	347	692.32	359.29	2.406.42
20	TERZO LIV.	-----SOST MODIF LIPIDI ANTAGONISTI---ANTITROMB-BETABL-----DIURETICI-----	290	620.84	490.42	3.609.36
20	TERZO LIV.	-ACE INIBITORI-----SOST MODIF LIPIDI ANTAGONISTI-----BETABL-----TERAP CARDIACA	286	676.48	375.60	1.052.89
20	TERZO LIV.	-ACE INIBITORI-----BETABL-----TERAP CARDIACA	274	515.47	311.01	667.97
20	TERZO LIV.	-ACE INIBITORI-----DIURETICI---TERAP CARDIACA	273	520.24	264.87	710.44
20	TERZO LIV.	-----ANTITROMB-----DIURETICI---TERAP CARDIACA	261	538.39	451.41	2.535.00
20	TERZO LIV.	-----ANTITROMB-----DIURETICI-----	208	513.63	393.03	2.854.83
20	TERZO LIV.	-----SOST MODIF LIPIDI ANTAGONISTI---ANTITROMB-BETABL-----	152	560.74	508.62	1.668.24
20	TERZO LIV.	-ACE INIBITORI-----ANTITROMB-----	147	502.38	425.31	2.850.18
20	TERZO LIV.	-ACE INIBITORI-----	127	410.91	381.43	2.566.72
20	TERZO LIV.	-ACE INIBITORI-----ANTITROMB-----TERAP CARDIACA	120	566.65	473.12	2.172.63
20	TERZO LIV.	-----ANTITROMB-BETABL-----	113	494.09	416.54	2.385.07
22	PRIMO LIV.	- ALTRO	317	928.83	1.522.90	1.886.71
22	SECONDO LIV.	- ALTRO	1.475	532.59	1.207.36	985.97
22	SECONDO LIV.	-----ANTITROMB-----CALCIO ANTAGONISTI--	118	464.72	1.329.70	572.50
22	SECONDO LIV.	-----CALCIO ANTAGONISTI--	117	308.65	926.00	334.63
22	SECONDO LIV.	----VITAMINE-----CALCIO ANTAGONISTI--	109	421.83	957.23	432.64

PAT_PRIN CIPALE	LIVELLO	PROFILO_DESC	N_ASSISTITI	MEDIA_CONSU	MEDIA_CONSU	MEDIA_CONSU
				MO FARMA	MO AMB	MO RIC
22	TERZO LIV.	- ALTRO	557	211,90	941,69	560,02
23	PRIMO LIV.	-ACE INIBITORI-----SOST MODIF LIPIDI ANTAGONISTI---ANTITROMB-BETABL-----	1.264	1.048,47	715,19	3.921,98
23	PRIMO LIV.	-ACE INIBITORI-----SOST MODIF LIPIDI ANTAGONISTI---ANTITROMB-BETABL-----TERAP CARDIACA	911	1.190,72	779,74	4.726,95
23	PRIMO LIV.	-ACE INIBITORI-----SOST MODIF LIPIDI ANTAGONISTI---ANTITROMB-----	759	1.063,74	702,68	3.477,38
23	PRIMO LIV.	-ACE INIBITORI-----SOST MODIF LIPIDI ANTAGONISTI---ANTITROMB-----TERAP CARDIACA	573	1.191,28	772,21	3.927,35
23	PRIMO LIV.	-ACE INIBITORI-----ANTITROMB-----	553	965,21	714,41	4.248,92
23	PRIMO LIV.	-----SOST MODIF LIPIDI ANTAGONISTI---ANTITROMB-BETABL-----	471	976,55	748,86	4.599,93
23	PRIMO LIV.	-ACE INIBITORI-----ANTITROMB-BETABL-----	467	973,55	725,97	4.711,75
23	PRIMO LIV.	- ALTRO	438	928,07	659,29	4.462,99
23	PRIMO LIV.	-ACE INIBITORI-----ANTITROMB-----TERAP CARDIACA	413	981,91	661,94	4.223,11
23	PRIMO LIV.	-----ANTITROMB-----	393	954,24	568,63	5.021,07
23	PRIMO LIV.	-----SOST MODIF LIPIDI ANTAGONISTI---ANTITROMB-BETABL-----TERAP CARDIACA	327	1.119,88	734,32	3.919,96
23	PRIMO LIV.	-ACE INIBITORI-----ANTITROMB-BETABL-----TERAP CARDIACA	309	951,76	719,33	4.462,80
23	PRIMO LIV.	-----ANTITROMB-BETABL-----	306	983,28	638,22	5.334,22
23	PRIMO LIV.	-----SOST MODIF LIPIDI ANTAGONISTI---ANTITROMB-----	283	1.006,95	715,61	3.733,44
23	PRIMO LIV.	-----ANTITROMB-----TERAP CARDIACA	274	943,98	520,43	3.153,03
23	PRIMO LIV.	-----ANTITROMB-BETABL-----TERAP CARDIACA	224	956,39	637,24	4.585,35
23	PRIMO LIV.	-----SOST MODIF LIPIDI ANTAGONISTI---ANTITROMB-----TERAP CARDIACA	210	1.101,67	627,43	4.112,71
23	PRIMO LIV.	-ACE INIBITORI-----	202	908,18	613,45	3.401,18
23	PRIMO LIV.	-ACE INIBITORI-----SOST MODIF LIPIDI ANTAGONISTI-----	128	963,88	551,24	2.190,63
23	PRIMO LIV.	-ACE INIBITORI-----SOST MODIF LIPIDI ANTAGONISTI-----BETABL-----	123	893,44	555,26	2.314,04
23	PRIMO LIV.	-ACE INIBITORI-----BETABL-----	103	838,54	562,71	2.011,32
23	SECONDO LIV.	-ACE INIBITORI-----SOST MODIF LIPIDI ANTAGONISTI---ANTITROMB-----	3.763	722,54	531,32	2.297,07
23	SECONDO LIV.	-ACE INIBITORI-----SOST MODIF LIPIDI ANTAGONISTI---ANTITROMB-BETABL-----	3.400	797,04	578,23	2.712,53
23	SECONDO LIV.	-ACE INIBITORI-----ANTITROMB-----	2.861	621,43	513,97	3.056,14
23	SECONDO LIV.	-----ANTITROMB-----	2.780	611,20	572,72	4.184,03
23	SECONDO LIV.	-ACE INIBITORI-----SOST MODIF LIPIDI ANTAGONISTI---ANTITROMB-----CALCIO ANTAGONISTI--	2.436	804,56	540,89	2.569,64
23	SECONDO LIV.	-ACE INIBITORI-----SOST MODIF LIPIDI ANTAGONISTI---ANTITROMB-BETABL-----CALCIO ANTAGONISTI--	2.093	893,36	629,02	3.074,44
23	SECONDO LIV.	-----SOST MODIF LIPIDI ANTAGONISTI---ANTITROMB-----	1.806	650,56	614,33	2.685,16
23	SECONDO LIV.	-ACE INIBITORI-----	1.766	527,87	454,66	2.597,66
23	SECONDO LIV.	-ACE INIBITORI-----ANTITROMB-----CALCIO ANTAGONISTI--	1.652	684,49	510,62	3.151,65
23	SECONDO LIV.	-ACE INIBITORI-----ANTITROMB-BETABL-----	1.651	634,14	543,91	3.267,93
23	SECONDO LIV.	-----SOST MODIF LIPIDI ANTAGONISTI---ANTITROMB-BETABL-----	1.422	714,79	558,91	2.718,96
23	SECONDO LIV.	-----ANTITROMB-BETABL-----	1.228	614,14	536,13	4.102,32
23	SECONDO LIV.	-ACE INIBITORI-----SOST MODIF LIPIDI ANTAGONISTI-----	1.145	617,20	483,52	1.514,66
23	SECONDO LIV.	-ACE INIBITORI-----ANTITROMB-BETABL-----CALCIO ANTAGONISTI--	952	728,74	572,31	4.339,19
23	SECONDO LIV.	-ACE INIBITORI-----CALCIO ANTAGONISTI--	884	545,28	436,60	2.532,83
23	SECONDO LIV.	-----ANTITROMB-----CALCIO ANTAGONISTI--	737	633,33	474,63	2.870,51
23	SECONDO LIV.	-ACE INIBITORI-----SOST MODIF LIPIDI ANTAGONISTI-----CALCIO ANTAGONISTI--	664	681,42	451,78	2.448,61
23	SECONDO LIV.	-----SOST MODIF LIPIDI ANTAGONISTI-----	623	613,43	508,68	2.275,51
23	SECONDO LIV.	-----SOST MODIF LIPIDI ANTAGONISTI---ANTITROMB-----CALCIO ANTAGONISTI--	617	700,80	532,27	2.154,65
23	SECONDO LIV.	-ACE INIBITORI-----SOST MODIF LIPIDI ANTAGONISTI-----BETABL-----	616	681,15	475,17	2.116,31
23	SECONDO LIV.	-ACE INIBITORI-----BETABL-----	585	543,87	516,02	2.650,80
23	SECONDO LIV.	-----SOST MODIF LIPIDI ANTAGONISTI---ANTITROMB-BETABL-----CALCIO ANTAGONISTI--	552	779,81	550,45	3.461,60
23	SECONDO LIV.	-ACE INIBITORI-----BETABL-----CALCIO ANTAGONISTI--	402	564,48	535,55	3.055,56
23	SECONDO LIV.	-ACE INIBITORI-----SOST MODIF LIPIDI ANTAGONISTI-----BETABL-----CALCIO ANTAGONISTI--	398	731,43	561,41	2.418,10
23	SECONDO LIV.	-----ANTITROMB-BETABL-----CALCIO ANTAGONISTI--	374	687,19	498,66	3.927,77
23	SECONDO LIV.	-----BETABL-----	364	520,15	425,21	3.927,46
23	SECONDO LIV.	-----CALCIO ANTAGONISTI--	323	531,44	498,43	2.774,43
23	SECONDO LIV.	-----SOST MODIF LIPIDI ANTAGONISTI---BETABL-----	222	520,00	455,07	2.168,10
23	SECONDO LIV.	-----BETABL-----CALCIO ANTAGONISTI--	171	530,62	382,15	2.786,29
23	SECONDO LIV.	-----SOST MODIF LIPIDI ANTAGONISTI-----CALCIO ANTAGONISTI--	164	626,07	431,79	1.662,43
23	SECONDO LIV.	-----SOST MODIF LIPIDI ANTAGONISTI-----BETABL-----CALCIO ANTAGONISTI--	106	551,61	451,87	2.246,57
23	TERZO LIV.	-ACE INIBITORI-----SOST MODIF LIPIDI ANTAGONISTI---ANTITROMB-----	2.124	465,13	444,34	2.013,89
23	TERZO LIV.	-ACE INIBITORI-----ANTITROMB-----	1.950	363,13	404,47	2.240,86
23	TERZO LIV.	-ACE INIBITORI-----	1.865	264,75	331,80	1.718,93
23	TERZO LIV.	-----ANTITROMB-----	1.817	297,28	479,59	3.037,84
23	TERZO LIV.	-----SOST MODIF LIPIDI ANTAGONISTI---ANTITROMB-----	1.431	360,76	457,88	1.893,14
23	TERZO LIV.	-ACE INIBITORI-----SOST MODIF LIPIDI ANTAGONISTI-----	1.074	368,37	346,24	1.580,59
23	TERZO LIV.	-ACE INIBITORI-----SOST MODIF LIPIDI ANTAGONISTI---ANTITROMB-----CALCIO ANTAGONISTI--	1.024	554,78	465,67	2.812,49
23	TERZO LIV.	-ACE INIBITORI-----ANTITROMB-----CALCIO ANTAGONISTI--	841	426,46	397,66	3.083,22
23	TERZO LIV.	-ACE INIBITORI-----CALCIO ANTAGONISTI--	803	323,34	334,06	2.871,58
23	TERZO LIV.	-ACE INIBITORI-----SOST MODIF LIPIDI ANTAGONISTI---ANTITROMB-BETABL-----	782	538,96	426,79	1.974,75
23	TERZO LIV.	-----SOST MODIF LIPIDI ANTAGONISTI-----	740	295,14	407,56	1.879,48
23	TERZO LIV.	-ACE INIBITORI-----ANTITROMB-BETABL-----	571	421,27	441,52	2.735,57
23	TERZO LIV.	-ACE INIBITORI-----BETABL-----	561	325,87	353,79	2.396,78

PAT_PRIN CIPALE	LIVELLO	PROFILO_DESC	N_ASSISTITI	MEDIA_CONSU	MEDIA_CONSU	MEDIA_CONSU
				MO FARMA	MO AMB	MO RIC
23	TERZO LIV.	-ACE INIBITORI-----SOST MODIF LIPIDI ANTAGONISTI----ANTITROMB-BETABL-----CALCIO ANTAGONISTI--	502	617,68	526,90	2.309,89
23	TERZO LIV.	-ACE INIBITORI-----SOST MODIF LIPIDI ANTAGONISTI-----CALCIO ANTAGONISTI--	478	428,65	338,42	1.877,88
23	TERZO LIV.	-----ANTITROMB-BETABL-----	369	361,29	434,06	2.892,65
23	TERZO LIV.	-ACE INIBITORI-----SOST MODIF LIPIDI ANTAGONISTI-----BETABL-----	351	430,00	356,25	1.495,32
23	TERZO LIV.	-ACE INIBITORI-----ANTITROMB-BETABL-----CALCIO ANTAGONISTI--	337	510,34	466,24	3.924,87
23	TERZO LIV.	-----SOST MODIF LIPIDI ANTAGONISTI----ANTITROMB-----CALCIO ANTAGONISTI--	327	458,06	489,30	2.267,78
23	TERZO LIV.	-----CALCIO ANTAGONISTI--	325	275,82	356,38	2.199,61
23	TERZO LIV.	-----SOST MODIF LIPIDI ANTAGONISTI----ANTITROMB-BETABL-----	325	430,59	479,01	1.641,49
23	TERZO LIV.	-----ANTITROMB-----CALCIO ANTAGONISTI--	318	366,10	279,63	2.467,72
23	TERZO LIV.	-----BETABL-----	299	259,36	357,51	2.240,97
23	TERZO LIV.	-ACE INIBITORI-----BETABL-----CALCIO ANTAGONISTI--	281	415,85	451,99	3.023,50
23	TERZO LIV.	-ACE INIBITORI-----SOST MODIF LIPIDI ANTAGONISTI-----BETABL-----CALCIO ANTAGONISTI--	223	513,01	419,98	3.149,22
23	TERZO LIV.	-----SOST MODIF LIPIDI ANTAGONISTI-----BETABL-----	184	338,26	383,80	967,17
23	TERZO LIV.	-----SOST MODIF LIPIDI ANTAGONISTI----ANTITROMB-BETABL-----CALCIO ANTAGONISTI--	181	531,01	524,91	1.404,02
23	TERZO LIV.	-----SOST MODIF LIPIDI ANTAGONISTI-----CALCIO ANTAGONISTI--	160	373,45	362,59	1.260,26
23	TERZO LIV.	-----ANTITROMB-BETABL-----CALCIO ANTAGONISTI--	135	409,97	487,68	4.315,79
23	TERZO LIV.	-----BETABL-----CALCIO ANTAGONISTI--	130	320,80	315,64	3.114,39
23	TERZO LIV.	-ALTRO	87	432,32	538,84	2.574,25
24	PRIMO LIV.	-ALTRO	135	804,59	1.033,62	1.198,53
24	SECONDO LIV.	-ALTRO	260	455,54	836,44	637,86
24	SECONDO LIV.	-----ANTI INFIAMM/REUMAT-----	225	341,12	606,36	326,69
24	SECONDO LIV.	-ACE INIBITORI-----	132	354,12	397,05	178,64
24	SECONDO LIV.	-ACE INIBITORI----ANTI INFIAMM/REUMAT-----	128	414,62	553,40	569,77
24	TERZO LIV.	-----ANTI INFIAMM/REUMAT-----	298	137,13	431,44	155,27
24	TERZO LIV.	-ALTRO	226	163,48	570,72	355,22
25	PRIMO LIV.	-ALTRO	1.702	765,43	754,23	3.413,60
25	PRIMO LIV.	-ACE INIBITORI-----SOST MODIF LIPIDI ANTAGONISTI----ANTITROMB-BETABL-----	400	818,11	653,17	3.013,05
25	PRIMO LIV.	-ACE INIBITORI-----SOST MODIF LIPIDI ANTAGONISTI----ANTITROMB-BETABL-----DIURETICI----TERAP CARDIACA	211	986,32	935,03	10.644,27
25	PRIMO LIV.	-ACE INIBITORI-----SOST MODIF LIPIDI ANTAGONISTI----ANTITROMB-BETABL-----TERAP CARDIACA	197	948,15	887,63	5.657,63
25	PRIMO LIV.	-ACE INIBITORI-----SOST MODIF LIPIDI ANTAGONISTI----ANTITROMB-BETABL-----DIURETICI----	195	868,05	762,63	5.154,13
25	PRIMO LIV.	-ACE INIBITORI-----ANTITROMB-BETABL-----	154	714,69	655,14	1.840,35
25	PRIMO LIV.	-----SOST MODIF LIPIDI ANTAGONISTI----ANTITROMB-BETABL-----	150	705,86	686,46	2.002,61
25	PRIMO LIV.	-----SOST MODIF LIPIDI ANTAGONISTI----ANTITROMB-BETABL-----DIURETICI----	134	760,13	656,02	3.449,99
25	PRIMO LIV.	-ACE INIBITORI-----SOST MODIF LIPIDI ANTAGONISTI----ANTITROMB-----	131	837,95	671,64	1.862,72
25	PRIMO LIV.	-----SOST MODIF LIPIDI ANTAGONISTI----ANTITROMB-BETABL-----DIURETICI----TERAP CARDIACA	105	911,26	893,34	6.019,90
25	PRIMO LIV.	-----ANTITROMB-BETABL-----DIURETICI----TERAP CARDIACA	102	752,61	887,17	6.375,52
25	SECONDO LIV.	-ACE INIBITORI-----SOST MODIF LIPIDI ANTAGONISTI----ANTITROMB-BETABL-----	2.179	618,74	610,69	2.756,41
25	SECONDO LIV.	-ACE INIBITORI-----ANTITROMB-BETABL-----	1.926	439,46	632,37	3.401,02
25	SECONDO LIV.	-----ANTITROMB-BETABL-----	1.665	347,88	644,09	3.957,15
25	SECONDO LIV.	-ACE INIBITORI-----ANTITROMB-----	1.296	441,63	598,49	1.777,50
25	SECONDO LIV.	-----SOST MODIF LIPIDI ANTAGONISTI----ANTITROMB-BETABL-----	1.101	517,29	589,26	2.777,59
25	SECONDO LIV.	-ACE INIBITORI-----SOST MODIF LIPIDI ANTAGONISTI----ANTITROMB-----	1.044	601,35	572,87	1.494,03
25	SECONDO LIV.	-----ANTITROMB-----	1.037	367,92	651,92	2.148,44
25	SECONDO LIV.	-ACE INIBITORI-----	772	345,29	450,49	886,17
25	SECONDO LIV.	-ACE INIBITORI-----BETABL-----	640	366,37	469,46	1.505,03
25	SECONDO LIV.	-----BETABL-----	520	274,44	484,70	1.009,86
25	SECONDO LIV.	-----SOST MODIF LIPIDI ANTAGONISTI----ANTITROMB-----	459	500,04	581,48	1.432,07
25	SECONDO LIV.	-ACE INIBITORI-----SOST MODIF LIPIDI ANTAGONISTI-----BETABL-----	347	544,41	392,19	1.646,88
25	SECONDO LIV.	-ACE INIBITORI-----SOST MODIF LIPIDI ANTAGONISTI-----	277	504,50	422,56	1.010,10
25	SECONDO LIV.	-----SOST MODIF LIPIDI ANTAGONISTI-----BETABL-----	216	418,84	381,89	807,34
25	SECONDO LIV.	-----SOST MODIF LIPIDI ANTAGONISTI-----	188	413,28	482,19	1.292,79
25	TERZO LIV.	-----DIST OSTRUTT VIE RESP-----	1.948	64,35	317,91	1.150,41
25	TERZO LIV.	-----ANTITROMB-----	1.255	123,18	466,62	1.114,23
25	TERZO LIV.	-ACE INIBITORI-----	988	160,07	300,02	425,01
25	TERZO LIV.	-----ANTITROMB-BETABL-----	905	179,34	438,88	576,69
25	TERZO LIV.	-ACE INIBITORI-----ANTITROMB-BETABL-----	736	256,75	450,43	556,88
25	TERZO LIV.	-----BETABL-----	725	121,71	321,29	318,45
25	TERZO LIV.	-ACE INIBITORI-----ANTITROMB-----	722	222,76	434,29	975,92
25	TERZO LIV.	-ACE INIBITORI-----BETABL-----	472	206,74	324,46	475,32
25	TERZO LIV.	-ALTRO	346	216,16	478,34	1.034,96
25	TERZO LIV.	-----DIST OSTRUTT VIE RESP-ANTITROMB-----	119	145,26	527,44	1.655,39
26	PRIMO LIV.	-ALTRO	271	1.364,54	887,34	1.566,70
26	SECONDO LIV.	-ACE INIBITORI-----	584	679,91	528,24	1.335,54
26	SECONDO LIV.	-----FARMACI DIABETE-----	319	803,81	585,10	1.730,84
26	SECONDO LIV.	-ACE INIBITORI-----FARMACI DIABETE-----	237	974,79	570,95	945,81
26	TERZO LIV.	-----ANTI INFIAMM/REUMAT-----	142	339,14	514,96	1.287,58

PAT_PRIN CIPALE	LIVELLO	PROFILO_DESC	N_ASSISTITI	MEDIA_CONSU	MEDIA_CONSU	MEDIA_CONSU
				MO FARMA	MO AMB	MO RIC
27	PRIMO LIV.	- ALTRO	906	1.006,80	883,73	1.991,41
27	PRIMO LIV.	-ACE INIBITORI-----ANTITROMB-----	138	864,85	922,26	1.902,24
27	PRIMO LIV.	-ACE INIBITORI-----SOST MODIF LIPIDI ANTAGONISTI----ANTITROMB-BETABL-----	131	1.018,24	878,68	1.415,34
27	PRIMO LIV.	-ACE INIBITORI-----SOST MODIF LIPIDI ANTAGONISTI----ANTITROMB-----	124	921,55	842,10	1.182,20
27	SECONDO LIV.	-ACE INIBITORI-----ANTITROMB-----	2.021	519,35	642,08	1.042,23
27	SECONDO LIV.	-----ANTITROMB-----	1.795	528,68	735,76	1.897,79
27	SECONDO LIV.	-ACE INIBITORI-----ANTITROMB-BETABL-----	726	573,74	672,69	1.548,23
27	SECONDO LIV.	-ACE INIBITORI-----SOST MODIF LIPIDI ANTAGONISTI----ANTITROMB-----	724	639,98	635,49	945,60
27	SECONDO LIV.	-----ANTITROMB-BETABL-----	473	535,09	750,10	1.461,28
27	SECONDO LIV.	-ACE INIBITORI-----SOST MODIF LIPIDI ANTAGONISTI----ANTITROMB-BETABL-----	461	740,72	683,37	1.192,07
27	SECONDO LIV.	-----SOST MODIF LIPIDI ANTAGONISTI----ANTITROMB-----	442	562,17	669,56	916,45
27	SECONDO LIV.	-ACE INIBITORI-----	415	356,82	389,60	953,84
27	SECONDO LIV.	-----SOST MODIF LIPIDI ANTAGONISTI----ANTITROMB-BETABL-----	216	615,29	652,69	1.171,22
27	SECONDO LIV.	- ALTRO	158	498,63	427,82	796,09
27	SECONDO LIV.	-ACE INIBITORI-----BETABL-----	133	425,39	371,31	515,12
27	SECONDO LIV.	-----SOST MODIF LIPIDI ANTAGONISTI-----	116	382,25	422,15	345,24
27	SECONDO LIV.	-ACE INIBITORI-----SOST MODIF LIPIDI ANTAGONISTI-----	114	507,43	423,16	93,86
27	TERZO LIV.	-----ANTITROMB-----	1.966	211,72	585,69	604,17
27	TERZO LIV.	-----ANTI INFIAMM/REUMAT-----ANTITROMB-----	323	265,38	693,45	805,86
27	TERZO LIV.	-----ANTI INFIAMM/REUMAT-----	132	147,32	429,16	116,68
28	PRIMO LIV.	- ALTRO	902	980,41	440,75	4.751,10
28	SECONDO LIV.	-----ANTITROMB-----	1.865	741,83	361,50	3.907,56
28	SECONDO LIV.	-ACE INIBITORI-----ANTITROMB-----	1.852	785,34	407,55	4.288,48
28	SECONDO LIV.	-ACE INIBITORI-----	843	689,64	386,82	3.029,05
28	TERZO LIV.	-----ANTITROMB-----	1.177	545,36	322,23	3.433,49
28	TERZO LIV.	-ACE INIBITORI-----ANTITROMB-----	890	619,42	366,77	3.562,18
28	TERZO LIV.	-ACE INIBITORI-----	806	513,47	348,21	2.593,16
29	PRIMO LIV.	- ALTRO	3.026	1.173,40	693,79	2.047,89
29	PRIMO LIV.	-ACE INIBITORI-----SOST MODIF LIPIDI ANTAGONISTI----ANTITROMB-BETABL-----FARMACI DIABETE-----	589	1.166,29	682,85	2.160,51
29	PRIMO LIV.	-ACE INIBITORI-----SOST MODIF LIPIDI ANTAGONISTI----ANTITROMB-BETABL-----FARMACI DIABETE-----TERAP CARDIACA	522	1.325,40	728,38	2.054,53
29	PRIMO LIV.	-ACE INIBITORI-----SOST MODIF LIPIDI ANTAGONISTI----ANTITROMB-BETABL-----TERAP CARDIACA	348	1.184,55	754,63	2.618,26
29	PRIMO LIV.	-ACE INIBITORI-----SOST MODIF LIPIDI ANTAGONISTI----ANTITROMB-BETABL-----	274	1.010,51	664,33	2.550,50
29	PRIMO LIV.	-ACE INIBITORI-----SOST MODIF LIPIDI ANTAGONISTI-DIST OSTRUTT VIE RESP-ANTITROMB-BETABL-----FARMACI DIABETE-----	261	1.373,40	731,07	2.056,29
29	PRIMO LIV.	-ACE INIBITORI-----SOST MODIF LIPIDI ANTAGONISTI-DIST OSTRUTT VIE RESP-ANTITROMB-BETABL-----FARMACI DIABETE-----TE	249	1.543,33	838,17	1.830,81
29	PRIMO LIV.	-ACE INIBITORI-----SOST MODIF LIPIDI ANTAGONISTI-DIST OSTRUTT VIE RESP-ANTITROMB-BETABL-----TERAP CARDIACA	238	1.396,60	794,84	2.802,10
29	PRIMO LIV.	-ACE INIBITORI-----SOST MODIF LIPIDI ANTAGONISTI-DIST OSTRUTT VIE RESP-ANTITROMB-----TERAP CARDIACA	201	1.519,32	742,01	2.087,45
29	PRIMO LIV.	-ACE INIBITORI-----SOST MODIF LIPIDI ANTAGONISTI-DIST OSTRUTT VIE RESP-ANTITROMB-BETABL-----	201	1.262,70	793,29	2.220,00
29	PRIMO LIV.	-ACE INIBITORI-----SOST MODIF LIPIDI ANTAGONISTI----ANTITROMB-----FARMACI DIABETE-----TERAP CARDIACA	191	1.300,16	645,95	1.518,88
29	PRIMO LIV.	-----SOST MODIF LIPIDI ANTAGONISTI----ANTITROMB-BETABL-----FARMACI DIABETE-----TERAP CARDIACA	172	1.287,94	685,60	2.483,83
29	PRIMO LIV.	-ACE INIBITORI-----SOST MODIF LIPIDI ANTAGONISTI----ANTITROMB-----TERAP CARDIACA	161	1.181,15	723,17	1.495,83
29	PRIMO LIV.	-ACE INIBITORI-----SOST MODIF LIPIDI ANTAGONISTI-DIST OSTRUTT VIE RESP-ANTITROMB-----FARMACI DIABETE-----TERAP CA	156	1.519,88	736,51	2.443,85
29	PRIMO LIV.	-ACE INIBITORI-----SOST MODIF LIPIDI ANTAGONISTI----ANTITROMB-----FARMACI DIABETE-----	136	1.185,31	822,72	1.519,79
29	PRIMO LIV.	-----SOST MODIF LIPIDI ANTAGONISTI----ANTITROMB-BETABL-----TERAP CARDIACA	128	1.136,05	736,73	1.944,21
29	PRIMO LIV.	-----SOST MODIF LIPIDI ANTAGONISTI----ANTITROMB-BETABL-----FARMACI DIABETE-----	120	1.116,12	738,52	1.879,38
29	PRIMO LIV.	-ACE INIBITORI-----SOST MODIF LIPIDI ANTAGONISTI-DIST OSTRUTT VIE RESP-ANTITROMB-----	111	1.268,29	810,67	1.682,31
29	PRIMO LIV.	-ACE INIBITORI-----DIST OSTRUTT VIE RESP-ANTITROMB-----TERAP CARDIACA	104	1.290,30	653,54	1.854,78
29	SECONDO LIV.	-ACE INIBITORI-----SOST MODIF LIPIDI ANTAGONISTI----ANTITROMB-BETABL-----	17.603	851,21	486,71	1.329,31
29	SECONDO LIV.	-ACE INIBITORI-----SOST MODIF LIPIDI ANTAGONISTI----ANTITROMB-BETABL-----TERAP CARDIACA	9.438	1.016,09	558,10	1.832,40
29	SECONDO LIV.	-----SOST MODIF LIPIDI ANTAGONISTI----ANTITROMB-BETABL-----	5.543	778,54	493,11	1.311,07
29	SECONDO LIV.	-ACE INIBITORI-----SOST MODIF LIPIDI ANTAGONISTI----ANTITROMB-----	4.964	822,17	496,95	1.021,77
29	SECONDO LIV.	-ACE INIBITORI-----SOST MODIF LIPIDI ANTAGONISTI----ANTITROMB-----TERAP CARDIACA	4.006	985,38	543,63	1.171,31
29	SECONDO LIV.	-----SOST MODIF LIPIDI ANTAGONISTI----ANTITROMB-BETABL-----TERAP CARDIACA	3.482	914,73	541,20	1.764,96
29	SECONDO LIV.	-ACE INIBITORI-----SOST MODIF LIPIDI ANTAGONISTI----BETABL-----	1.801	761,77	426,26	583,38
29	SECONDO LIV.	-ACE INIBITORI-----ANTITROMB-BETABL-----TERAP CARDIACA	1.786	805,94	504,74	1.300,00
29	SECONDO LIV.	-ACE INIBITORI-----ANTITROMB-----TERAP CARDIACA	1.752	825,88	443,75	1.124,84
29	SECONDO LIV.	-----SOST MODIF LIPIDI ANTAGONISTI----ANTITROMB-----	1.544	783,44	544,18	1.002,11
29	SECONDO LIV.	-----SOST MODIF LIPIDI ANTAGONISTI----ANTITROMB-----TERAP CARDIACA	1.515	910,45	506,19	1.157,78
29	SECONDO LIV.	-ACE INIBITORI-----ANTITROMB-BETABL-----	1.484	693,86	508,14	1.332,86
29	SECONDO LIV.	-----ANTITROMB-----TERAP CARDIACA	1.085	816,32	416,80	1.066,54
29	SECONDO LIV.	-ACE INIBITORI-----SOST MODIF LIPIDI ANTAGONISTI----BETABL-----TERAP CARDIACA	1.063	876,65	476,87	765,93
29	SECONDO LIV.	-----ANTITROMB-BETABL-----TERAP CARDIACA	1.040	793,14	448,94	1.360,31
29	SECONDO LIV.	-ACE INIBITORI-----ANTITROMB-----	777	699,73	542,02	1.340,73
29	SECONDO LIV.	-ACE INIBITORI-----TERAP CARDIACA	761	740,39	369,01	499,61
29	SECONDO LIV.	-ACE INIBITORI-----SOST MODIF LIPIDI ANTAGONISTI-----	717	739,25	426,57	596,42
29	SECONDO LIV.	-ACE INIBITORI-----SOST MODIF LIPIDI ANTAGONISTI-----TERAP CARDIACA	677	901,42	388,65	694,77
29	SECONDO LIV.	-ACE INIBITORI-----BETABL-----TERAP CARDIACA	561	757,89	413,22	686,63

PAT_PRIN CIPALE	LIVELLO	PROFILO_DESC	N_ASSISTITI	MEDIA_CONSU	MEDIA_CONSU	MEDIA_CONSU
				MO FARMA	MO AMB	MO RIC
29	SECONDO LIV.	-----ANTITROMB-BETABL-----	546	698,51	598,28	1.468,20
29	SECONDO LIV.	-----SOST MODIF LIPIDI ANTAGONISTI-----BETABL-----	541	687,11	403,37	631,05
29	SECONDO LIV.	-----TERAP CARDIACA-----	448	749,20	348,14	858,82
29	SECONDO LIV.	-ACE INIBITORI-----BETABL-----	444	620,12	482,60	725,73
29	SECONDO LIV.	-----ANTITROMB-----	424	736,61	647,57	1.901,26
29	SECONDO LIV.	-----SOST MODIF LIPIDI ANTAGONISTI-----BETABL-----TERAP CARDIACA-----	403	820,54	475,25	723,63
29	SECONDO LIV.	-ACE INIBITORI-----	388	659,83	461,31	1.078,49
29	SECONDO LIV.	-----BETABL-----TERAP CARDIACA-----	313	706,94	389,62	731,34
29	SECONDO LIV.	-----SOST MODIF LIPIDI ANTAGONISTI-----	311	732,46	458,08	561,74
29	SECONDO LIV.	-----SOST MODIF LIPIDI ANTAGONISTI-----TERAP CARDIACA-----	252	802,30	460,78	700,62
29	SECONDO LIV.	-----BETABL-----	172	635,27	570,48	852,97
29	TERZO LIV.	-ACE INIBITORI-----SOST MODIF LIPIDI ANTAGONISTI----ANTITROMB-BETABL-----	15.013	625,13	357,65	1.019,41
29	TERZO LIV.	-----SOST MODIF LIPIDI ANTAGONISTI----ANTITROMB-BETABL-----	7.576	536,79	329,55	959,78
29	TERZO LIV.	-ACE INIBITORI-----SOST MODIF LIPIDI ANTAGONISTI----ANTITROMB-----	4.437	577,72	351,79	881,08
29	TERZO LIV.	-ACE INIBITORI-----SOST MODIF LIPIDI ANTAGONISTI----ANTITROMB-BETABL-----TERAP CARDIACA-----	4.269	756,85	408,87	1.344,66
29	TERZO LIV.	-----SOST MODIF LIPIDI ANTAGONISTI----ANTITROMB-BETABL-----TERAP CARDIACA-----	2.335	686,22	390,22	1.146,20
29	TERZO LIV.	-----SOST MODIF LIPIDI ANTAGONISTI----ANTITROMB-----	2.326	502,83	353,14	944,57
29	TERZO LIV.	-ACE INIBITORI-----SOST MODIF LIPIDI ANTAGONISTI----ANTITROMB-----TERAP CARDIACA-----	1.588	747,40	403,78	949,36
29	TERZO LIV.	-ACE INIBITORI-----SOST MODIF LIPIDI ANTAGONISTI----BETABL-----	1.523	537,70	312,40	402,11
29	TERZO LIV.	-ACE INIBITORI-----ANTITROMB-BETABL-----	1.039	425,37	362,33	832,41
29	TERZO LIV.	-----SOST MODIF LIPIDI ANTAGONISTI----ANTITROMB-----TERAP CARDIACA-----	869	670,19	381,47	1.103,05
29	TERZO LIV.	-ACE INIBITORI-----ANTITROMB-BETABL-----TERAP CARDIACA-----	828	589,44	334,82	595,98
29	TERZO LIV.	-ACE INIBITORI-----ANTITROMB-----TERAP CARDIACA-----	785	584,09	322,58	531,40
29	TERZO LIV.	-----SOST MODIF LIPIDI ANTAGONISTI----BETABL-----	698	458,65	296,26	357,58
29	TERZO LIV.	-----ANTITROMB-----TERAP CARDIACA-----	637	525,78	289,83	631,23
29	TERZO LIV.	-ACE INIBITORI-----SOST MODIF LIPIDI ANTAGONISTI----BETABL-----TERAP CARDIACA-----	614	674,70	306,96	333,41
29	TERZO LIV.	-ACE INIBITORI-----ANTITROMB-----	609	416,18	402,60	770,60
29	TERZO LIV.	-ACE INIBITORI-----SOST MODIF LIPIDI ANTAGONISTI-----	605	507,21	339,53	372,14
29	TERZO LIV.	-----ANTITROMB-BETABL-----TERAP CARDIACA-----	577	530,51	331,60	853,08
29	TERZO LIV.	-ACE INIBITORI-----TERAP CARDIACA-----	577	479,29	223,86	186,41
29	TERZO LIV.	-----ANTITROMB-BETABL-----	487	389,71	415,68	908,47
29	TERZO LIV.	-----TERAP CARDIACA-----	457	402,38	224,40	159,00
29	TERZO LIV.	-ACE INIBITORI-----BETABL-----TERAP CARDIACA-----	452	511,13	284,69	286,34
29	TERZO LIV.	-ACE INIBITORI-----BETABL-----	392	373,06	388,49	643,44
29	TERZO LIV.	-----SOST MODIF LIPIDI ANTAGONISTI-----	385	445,20	336,25	291,69
29	TERZO LIV.	-----ANTITROMB-----	380	379,38	448,25	1.301,23
29	TERZO LIV.	-----SOST MODIF LIPIDI ANTAGONISTI----BETABL-----TERAP CARDIACA-----	367	576,21	305,37	226,48
29	TERZO LIV.	-ACE INIBITORI-----SOST MODIF LIPIDI ANTAGONISTI-----TERAP CARDIACA-----	344	638,83	303,20	292,01
29	TERZO LIV.	-----BETABL-----TERAP CARDIACA-----	341	439,77	263,06	385,21
29	TERZO LIV.	-ACE INIBITORI-----	321	362,28	380,08	619,26
29	TERZO LIV.	-----BETABL-----	191	319,25	491,75	299,33
29	TERZO LIV.	-----SOST MODIF LIPIDI ANTAGONISTI-----TERAP CARDIACA-----	184	560,25	356,13	529,45
30	PRIMO LIV.	- ALTRO -----	2.095	1.125,45	796,74	1.884,25
30	PRIMO LIV.	-ACE INIBITORI-----DIST OSTRUTT VIE RESP-ANTITROMB-----TERAP CARDIACA-----	138	1.200,07	996,80	2.066,58
30	PRIMO LIV.	-ACE INIBITORI-----ANTITROMB-BETABL-----FARMACI DIABETE-----	118	1.166,71	702,34	1.071,45
30	PRIMO LIV.	-ACE INIBITORI-----ANTITROMB-----TERAP CARDIACA-----	108	1.015,75	832,94	1.575,44
30	SECONDO LIV.	-ACE INIBITORI-----ANTITROMB-----TERAP CARDIACA-----	2.615	738,63	625,58	1.016,93
30	SECONDO LIV.	-ACE INIBITORI-----ANTITROMB-BETABL-----	2.292	648,19	599,46	1.095,81
30	SECONDO LIV.	-ACE INIBITORI-----ANTITROMB-BETABL-----TERAP CARDIACA-----	1.929	762,74	713,21	1.159,10
30	SECONDO LIV.	-ACE INIBITORI-----SOST MODIF LIPIDI ANTAGONISTI----ANTITROMB-BETABL-----	1.653	780,23	611,03	880,52
30	SECONDO LIV.	-ACE INIBITORI-----TERAP CARDIACA-----	1.504	616,93	465,63	439,11
30	SECONDO LIV.	-----ANTITROMB-----TERAP CARDIACA-----	1.465	705,98	668,04	1.198,76
30	SECONDO LIV.	-ACE INIBITORI-----SOST MODIF LIPIDI ANTAGONISTI----ANTITROMB-----TERAP CARDIACA-----	1.386	865,93	632,85	801,82
30	SECONDO LIV.	-ACE INIBITORI-----ANTITROMB-----CALCIO ANTAGONISTI-TERAP CARDIACA-----	1.369	785,06	651,18	995,10
30	SECONDO LIV.	-ACE INIBITORI-----ANTITROMB-----	1.356	666,24	564,42	1.473,87
30	SECONDO LIV.	-----ANTITROMB-BETABL-----	1.315	645,82	682,17	1.579,45
30	SECONDO LIV.	-ACE INIBITORI-----SOST MODIF LIPIDI ANTAGONISTI----ANTITROMB-BETABL-----TERAP CARDIACA-----	1.190	915,51	678,26	905,87
30	SECONDO LIV.	-----TERAP CARDIACA-----	1.181	564,16	543,51	584,76
30	SECONDO LIV.	-----ANTITROMB-BETABL-----TERAP CARDIACA-----	1.175	697,29	726,42	1.376,41
30	SECONDO LIV.	-ACE INIBITORI-----ANTITROMB-BETABL-----CALCIO ANTAGONISTI--	1.090	699,76	652,49	1.228,52
30	SECONDO LIV.	-ACE INIBITORI-----	1.025	538,72	457,31	1.348,19
30	SECONDO LIV.	-ACE INIBITORI-----ANTITROMB-----CALCIO ANTAGONISTI--	1.011	718,26	560,33	1.199,80
30	SECONDO LIV.	-----ANTITROMB-----	938	669,61	612,97	2.085,59
30	SECONDO LIV.	-ACE INIBITORI-----ANTITROMB-BETABL-----CALCIO ANTAGONISTI-TERAP CARDIACA-----	868	859,37	745,59	1.431,66
30	SECONDO LIV.	-ACE INIBITORI-----SOST MODIF LIPIDI ANTAGONISTI----ANTITROMB-----CALCIO ANTAGONISTI-TERAP CARDIACA-----	858	942,15	696,91	981,87
30	SECONDO LIV.	-ACE INIBITORI-----SOST MODIF LIPIDI ANTAGONISTI----ANTITROMB-----	854	708,36	592,12	1.241,65

PAT_PRIN CIPALE	LIVELLO	PROFILO_DESC	N_ASSISTITI	MEDIA_CONSU	MEDIA_CONSU	MEDIA_CONSU
				MO FARMA	MO AMB	MO RIC
30	SECONDO LIV.	ACE INIBITORI-----BETABL-----	851	498.16	516.77	1,016.12
30	SECONDO LIV.	ACE INIBITORI-----SOST MODIF LIPIDI ANTAGONISTI---ANTITROMB-BETABL-----CALCIO ANTAGONISTI--	804	854.75	602.03	1,047.66
30	SECONDO LIV.	ACE INIBITORI-----SOST MODIF LIPIDI ANTAGONISTI---ANTITROMB-----CALCIO ANTAGONISTI--	685	824.56	606.96	1,155.88
30	SECONDO LIV.	ACE INIBITORI-----SOST MODIF LIPIDI ANTAGONISTI---ANTITROMB-BETABL-----CALCIO ANTAGONISTI-TERAP CARDIACA	648	997.95	757.16	1,126.90
30	SECONDO LIV.	ACE INIBITORI-----BETABL-----TERAP CARDIACA	629	615.93	530.70	502.44
30	SECONDO LIV.	-----BETABL-----	608	536.35	561.48	1,302.41
30	SECONDO LIV.	ACE INIBITORI-----CALCIO ANTAGONISTI-TERAP CARDIACA	593	698.44	496.48	485.68
30	SECONDO LIV.	-----SOST MODIF LIPIDI ANTAGONISTI---ANTITROMB-BETABL-----	591	732.11	642.39	618.28
30	SECONDO LIV.	ACE INIBITORI-----SOST MODIF LIPIDI ANTAGONISTI-----TERAP CARDIACA	586	738.06	481.79	297.73
30	SECONDO LIV.	ACE INIBITORI-----CALCIO ANTAGONISTI--	585	571.85	444.97	1,460.82
30	SECONDO LIV.	ACE INIBITORI-----SOST MODIF LIPIDI ANTAGONISTI-----BETABL-----	515	653.26	473.20	915.14
30	SECONDO LIV.	-----SOST MODIF LIPIDI ANTAGONISTI---ANTITROMB-BETABL-----TERAP CARDIACA	481	814.14	702.72	1,105.27
30	SECONDO LIV.	-----SOST MODIF LIPIDI ANTAGONISTI---ANTITROMB-----TERAP CARDIACA	469	817.67	687.29	900.00
30	SECONDO LIV.	ACE INIBITORI-----SOST MODIF LIPIDI ANTAGONISTI-----	462	608.07	448.22	1,151.63
30	SECONDO LIV.	-----ANTITROMB-----CALCIO ANTAGONISTI-TERAP CARDIACA	458	713.96	679.78	1,275.90
30	SECONDO LIV.	-----ANTITROMB-----CALCIO ANTAGONISTI--	420	698.73	573.73	1,341.09
30	SECONDO LIV.	-----BETABL-----TERAP CARDIACA	397	509.18	561.78	652.47
30	SECONDO LIV.	ACE INIBITORI-----BETABL-----CALCIO ANTAGONISTI--	384	550.33	500.13	1,553.90
30	SECONDO LIV.	-----ANTITROMB-BETABL-----CALCIO ANTAGONISTI--	341	614.73	578.37	1,609.00
30	SECONDO LIV.	- ALTRO	299	614.24	516.00	698.19
30	SECONDO LIV.	-----SOST MODIF LIPIDI ANTAGONISTI---ANTITROMB-----	295	723.32	615.09	1,262.60
30	SECONDO LIV.	-----SOST MODIF LIPIDI ANTAGONISTI-----TERAP CARDIACA	294	662.00	491.12	446.08
30	SECONDO LIV.	ACE INIBITORI-----SOST MODIF LIPIDI ANTAGONISTI-----BETABL-----TERAP CARDIACA	273	774.72	467.39	415.60
30	SECONDO LIV.	ACE INIBITORI-----SOST MODIF LIPIDI ANTAGONISTI-----CALCIO ANTAGONISTI--	264	726.61	466.43	1,530.65
30	SECONDO LIV.	ACE INIBITORI-----BETABL-----CALCIO ANTAGONISTI-TERAP CARDIACA	253	694.09	533.05	537.28
30	SECONDO LIV.	-----ANTITROMB-BETABL-----CALCIO ANTAGONISTI-TERAP CARDIACA	249	727.43	684.06	1,028.35
30	SECONDO LIV.	-----SOST MODIF LIPIDI ANTAGONISTI-----	249	622.90	528.12	1,308.83
30	SECONDO LIV.	ACE INIBITORI-----SOST MODIF LIPIDI ANTAGONISTI-----CALCIO ANTAGONISTI-TERAP CARDIACA	249	832.82	470.22	361.02
30	SECONDO LIV.	-----SOST MODIF LIPIDI ANTAGONISTI---BETABL-----	246	559.26	525.87	582.45
30	SECONDO LIV.	ACE INIBITORI-----SOST MODIF LIPIDI ANTAGONISTI-----BETABL-----CALCIO ANTAGONISTI--	234	714.55	513.75	1,495.45
30	SECONDO LIV.	-----CALCIO ANTAGONISTI--	230	578.20	398.59	1,071.11
30	SECONDO LIV.	-----CALCIO ANTAGONISTI-TERAP CARDIACA	179	632.36	565.01	399.40
30	SECONDO LIV.	-----SOST MODIF LIPIDI ANTAGONISTI---ANTITROMB-BETABL-----CALCIO ANTAGONISTI--	179	702.31	582.97	1,678.18
30	SECONDO LIV.	-----SOST MODIF LIPIDI ANTAGONISTI---ANTITROMB-----CALCIO ANTAGONISTI-TERAP CARDIACA	174	807.56	732.36	849.29
30	SECONDO LIV.	-----SOST MODIF LIPIDI ANTAGONISTI---ANTITROMB-----CALCIO ANTAGONISTI--	165	707.58	642.47	1,196.32
30	SECONDO LIV.	ACE INIBITORI-----SOST MODIF LIPIDI ANTAGONISTI---BETABL-----CALCIO ANTAGONISTI-TERAP CARDIACA	158	824.57	541.26	751.35
30	SECONDO LIV.	-----SOST MODIF LIPIDI ANTAGONISTI---ANTITROMB-BETABL-----CALCIO ANTAGONISTI-TERAP CARDIACA	141	891.94	792.47	1,580.29
30	SECONDO LIV.	-----BETABL-----CALCIO ANTAGONISTI--	138	485.68	576.87	1,614.62
30	SECONDO LIV.	-----SOST MODIF LIPIDI ANTAGONISTI---BETABL-----TERAP CARDIACA	127	651.28	493.80	361.76
30	TERZO LIV.	ACE INIBITORI-----ANTITROMB-----TERAP CARDIACA	4.161	532.55	494.44	688.48
30	TERZO LIV.	-----TERAP CARDIACA	3.907	281.95	316.17	302.39
30	TERZO LIV.	ACE INIBITORI-----ANTITROMB-BETABL-----	3.308	462.76	503.71	835.77
30	TERZO LIV.	ACE INIBITORI-----TERAP CARDIACA	3.074	426.58	332.55	239.26
30	TERZO LIV.	-----ANTITROMB-----TERAP CARDIACA	2.971	425.86	493.69	884.41
30	TERZO LIV.	ACE INIBITORI-----ANTITROMB-BETABL-----TERAP CARDIACA	2.828	573.11	590.11	1,114.17
30	TERZO LIV.	-----ANTITROMB-BETABL-----	2.344	374.75	531.96	999.50
30	TERZO LIV.	ACE INIBITORI-----ANTITROMB-----	2.333	401.85	488.43	1,266.26
30	TERZO LIV.	ACE INIBITORI-----	2.178	287.23	323.04	1,039.44
30	TERZO LIV.	-----ANTITROMB-BETABL-----TERAP CARDIACA	2.050	468.69	567.07	1,149.95
30	TERZO LIV.	-----ANTITROMB-----	1.651	354.30	534.13	1,679.66
30	TERZO LIV.	ACE INIBITORI-----SOST MODIF LIPIDI ANTAGONISTI---ANTITROMB-----TERAP CARDIACA	1.610	656.91	551.47	766.00
30	TERZO LIV.	ACE INIBITORI-----BETABL-----	1.582	314.41	338.18	803.24
30	TERZO LIV.	-----BETABL-----	1.547	223.67	373.67	1,043.61
30	TERZO LIV.	ACE INIBITORI-----SOST MODIF LIPIDI ANTAGONISTI---ANTITROMB-BETABL-----	1.478	578.47	538.18	751.73
30	TERZO LIV.	ACE INIBITORI-----BETABL-----TERAP CARDIACA	1.247	471.28	395.87	394.71
30	TERZO LIV.	-----BETABL-----TERAP CARDIACA	1.212	315.06	385.10	409.72
30	TERZO LIV.	ACE INIBITORI-----SOST MODIF LIPIDI ANTAGONISTI---ANTITROMB-BETABL-----TERAP CARDIACA	1.148	717.04	614.93	750.91
30	TERZO LIV.	ACE INIBITORI-----SOST MODIF LIPIDI ANTAGONISTI-----TERAP CARDIACA	830	586.24	378.26	339.17
30	TERZO LIV.	ACE INIBITORI-----SOST MODIF LIPIDI ANTAGONISTI---ANTITROMB-----	807	518.25	478.55	820.66
30	TERZO LIV.	-----SOST MODIF LIPIDI ANTAGONISTI---ANTITROMB-BETABL-----	778	460.06	517.84	714.55
30	TERZO LIV.	-----SOST MODIF LIPIDI ANTAGONISTI---ANTITROMB-----TERAP CARDIACA	710	549.31	538.64	651.46
30	TERZO LIV.	-----SOST MODIF LIPIDI ANTAGONISTI-----TERAP CARDIACA	612	436.80	373.42	190.74
30	TERZO LIV.	ACE INIBITORI-----SOST MODIF LIPIDI ANTAGONISTI-----	611	410.39	386.34	1,054.25
30	TERZO LIV.	-----SOST MODIF LIPIDI ANTAGONISTI---ANTITROMB-BETABL-----TERAP CARDIACA	610	599.14	606.98	737.05
30	TERZO LIV.	ACE INIBITORI-----SOST MODIF LIPIDI ANTAGONISTI-----BETABL-----	543	469.33	369.76	831.15
30	TERZO LIV.	-----SOST MODIF LIPIDI ANTAGONISTI-----	491	317.84	382.76	1,032.63

PAT_PRIN CIPALE	LIVELLO	PROFILO_DESC	N_ASSISTITI	MEDIA_CONSU	MEDIA_CONSU	MEDIA_CONSU
				MO FARMA	MO AMB	MO RIC
30	TERZO LIV.	-ACE INIBITORI-----SOST MODIF LIPIDI ANTAGONISTI-----BETABL-----TERAP CARDIACA	447	621.52	435.35	341.31
30	TERZO LIV.	-----SOST MODIF LIPIDI ANTAGONISTI-----ANTITROMB-----	446	435.96	453.88	858.58
30	TERZO LIV.	-----SOST MODIF LIPIDI ANTAGONISTI-----BETABL-----	442	335.34	369.01	513.74
30	TERZO LIV.	-----SOST MODIF LIPIDI ANTAGONISTI-----BETABL-----TERAP CARDIACA	255	476.16	380.14	343.73
32	PRIMO LIV.	- ALTRO	965	1.163.05	768.50	1.239.90
32	SECONDO LIV.	-ACE INIBITORI-----	3.008	545.17	450.01	437.50
32	SECONDO LIV.	-ACE INIBITORI-----SOST MODIF LIPIDI ANTAGONISTI-----FARMACI DIABETE-----	1.768	671.18	375.02	146.02
32	SECONDO LIV.	-ACE INIBITORI-----BETABL-----	1.594	512.67	487.54	446.59
32	SECONDO LIV.	-ACE INIBITORI-----CALCIO ANTAGONISTI--	1.478	593.20	439.41	426.77
32	SECONDO LIV.	-ACE INIBITORI-----FARMACI DIABETE-----	1.378	578.01	369.97	257.26
32	SECONDO LIV.	-ACE INIBITORI-----SOST MODIF LIPIDI ANTAGONISTI-----	1.238	603.78	458.43	300.90
32	SECONDO LIV.	-ACE INIBITORI-----ANTITROMB-----	1.093	672.56	556.57	1.495.55
32	SECONDO LIV.	-ACE INIBITORI-----SOST MODIF LIPIDI ANTAGONISTI-----BETABL-----FARMACI DIABETE-----	1.076	732.39	406.81	188.52
32	SECONDO LIV.	-ACE INIBITORI-----SOST MODIF LIPIDI ANTAGONISTI-----FARMACI DIABETE-----CALCIO ANTAGONISTI--	1.008	747.91	398.10	226.15
32	SECONDO LIV.	-ACE INIBITORI-----FARMACI DIABETE-----CALCIO ANTAGONISTI--	820	588.36	348.04	313.70
32	SECONDO LIV.	-ACE INIBITORI-----SOST MODIF LIPIDI ANTAGONISTI-----BETABL-----	795	608.44	430.17	273.02
32	SECONDO LIV.	-ACE INIBITORI-----BETABL-----FARMACI DIABETE-----	780	588.07	390.35	326.47
32	SECONDO LIV.	- ALTRO	752	729.42	539.10	1.450.63
32	SECONDO LIV.	-ACE INIBITORI-----BETABL-----CALCIO ANTAGONISTI--	728	586.16	523.77	385.82
32	SECONDO LIV.	-ACE INIBITORI-----SOST MODIF LIPIDI ANTAGONISTI-----ANTITROMB-----FARMACI DIABETE-----	717	747.44	488.00	732.82
32	SECONDO LIV.	-ACE INIBITORI-----SOST MODIF LIPIDI ANTAGONISTI-----BETABL-----FARMACI DIABETE-----CALCIO ANTAGONISTI--	706	812.00	348.38	147.65
32	SECONDO LIV.	-ACE INIBITORI-----SOST MODIF LIPIDI ANTAGONISTI-----ANTITROMB-BETABL-----FARMACI DIABETE-----	695	813.56	503.81	518.66
32	SECONDO LIV.	-ACE INIBITORI-----SOST MODIF LIPIDI ANTAGONISTI-----ANTITROMB-----	645	717.10	538.03	1.062.64
32	SECONDO LIV.	-ACE INIBITORI-----SOST MODIF LIPIDI ANTAGONISTI-----CALCIO ANTAGONISTI--	628	657.51	461.66	291.74
32	SECONDO LIV.	-ACE INIBITORI-----SOST MODIF LIPIDI ANTAGONISTI-----ANTITROMB-----FARMACI DIABETE-----CALCIO ANTAGONISTI--	570	842.92	462.79	557.36
32	SECONDO LIV.	-ACE INIBITORI-----ANTITROMB-----CALCIO ANTAGONISTI--	568	695.31	555.01	1.593.01
32	SECONDO LIV.	-ACE INIBITORI-----ANTITROMB-BETABL-----	549	656.98	622.71	1.324.40
32	SECONDO LIV.	-ACE INIBITORI-----SOST MODIF LIPIDI ANTAGONISTI-----ANTITROMB-BETABL-----	545	736.68	563.29	726.83
32	SECONDO LIV.	-ACE INIBITORI-----SOST MODIF LIPIDI ANTAGONISTI-----ANTITROMB-BETABL-----FARMACI DIABETE-----CALCIO ANTAGONISTI--	496	925.76	503.12	498.48
32	SECONDO LIV.	-ACE INIBITORI-----BETABL-----FARMACI DIABETE-----CALCIO ANTAGONISTI--	456	629.12	382.54	226.36
32	SECONDO LIV.	-ACE INIBITORI-----ANTITROMB-----FARMACI DIABETE-----	432	650.56	467.97	1.099.97
32	SECONDO LIV.	-----ANTITROMB-----	412	697.71	605.82	2.519.70
32	SECONDO LIV.	-----CALCIO ANTAGONISTI--	408	595.79	432.20	573.74
32	SECONDO LIV.	-----BETABL-----	403	545.62	548.63	771.43
32	SECONDO LIV.	-ACE INIBITORI-----SOST MODIF LIPIDI ANTAGONISTI-----ANTITROMB-----CALCIO ANTAGONISTI--	403	771.29	592.11	909.55
32	SECONDO LIV.	-ACE INIBITORI-----SOST MODIF LIPIDI ANTAGONISTI-----BETABL-----CALCIO ANTAGONISTI--	362	697.15	469.37	243.97
32	SECONDO LIV.	-ACE INIBITORI-----ANTITROMB-----FARMACI DIABETE-----CALCIO ANTAGONISTI--	322	702.04	494.88	1.303.11
32	SECONDO LIV.	-ACE INIBITORI-----ANTITROMB-BETABL-----FARMACI DIABETE-----	308	671.37	484.36	748.61
32	SECONDO LIV.	-ACE INIBITORI-----SOST MODIF LIPIDI ANTAGONISTI-----ANTITROMB-BETABL-----CALCIO ANTAGONISTI--	296	871.27	610.77	994.86
32	SECONDO LIV.	-ACE INIBITORI-----ANTITROMB-BETABL-----CALCIO ANTAGONISTI--	295	736.90	584.76	1.577.12
32	SECONDO LIV.	-----ANTITROMB-BETABL-----	229	661.34	578.34	2.118.21
32	SECONDO LIV.	-----BETABL-----CALCIO ANTAGONISTI--	221	484.87	444.24	424.47
32	SECONDO LIV.	-ACE INIBITORI-----ANTITROMB-BETABL-----FARMACI DIABETE-----CALCIO ANTAGONISTI--	218	732.00	494.86	807.33
32	SECONDO LIV.	-----ANTITROMB-----CALCIO ANTAGONISTI--	195	685.27	522.42	1.739.05
32	SECONDO LIV.	-----SOST MODIF LIPIDI ANTAGONISTI-----BETABL-----	176	586.76	542.07	293.20
32	SECONDO LIV.	-----SOST MODIF LIPIDI ANTAGONISTI-----BETABL-----FARMACI DIABETE-----	155	620.01	338.94	156.01
32	SECONDO LIV.	-----SOST MODIF LIPIDI ANTAGONISTI-----ANTITROMB-BETABL-----	152	685.82	605.59	1.424.44
32	SECONDO LIV.	-----FARMACI DIABETE-----	148	612.06	334.41	259.38
32	SECONDO LIV.	-----SOST MODIF LIPIDI ANTAGONISTI-----	134	654.14	503.67	1.049.35
32	SECONDO LIV.	-----FARMACI DIABETE-----CALCIO ANTAGONISTI--	131	575.27	331.43	433.69
32	SECONDO LIV.	-----BETABL-----FARMACI DIABETE-----	127	467.07	320.55	116.72
32	SECONDO LIV.	-----SOST MODIF LIPIDI ANTAGONISTI-----FARMACI DIABETE-----CALCIO ANTAGONISTI--	127	699.01	448.07	226.72
32	SECONDO LIV.	-----SOST MODIF LIPIDI ANTAGONISTI-----BETABL-----FARMACI DIABETE-----CALCIO ANTAGONISTI--	126	685.42	441.24	184.19
32	SECONDO LIV.	-----SOST MODIF LIPIDI ANTAGONISTI-----ANTITROMB-BETABL-----FARMACI DIABETE-----	122	775.25	484.04	725.11
32	SECONDO LIV.	-----SOST MODIF LIPIDI ANTAGONISTI-----BETABL-----CALCIO ANTAGONISTI--	119	627.12	495.53	544.38
32	SECONDO LIV.	-----ANTITROMB-BETABL-----CALCIO ANTAGONISTI--	114	651.64	695.45	1.377.17
32	SECONDO LIV.	-----SOST MODIF LIPIDI ANTAGONISTI-----CALCIO ANTAGONISTI--	113	621.13	367.74	303.39
32	SECONDO LIV.	-----SOST MODIF LIPIDI ANTAGONISTI-----FARMACI DIABETE-----	108	672.27	413.39	465.56
32	SECONDO LIV.	-----BETABL-----FARMACI DIABETE-----CALCIO ANTAGONISTI--	102	555.66	378.27	254.98
32	TERZO LIV.	-ACE INIBITORI-----	8.871	246.64	234.74	162.36
32	TERZO LIV.	-ACE INIBITORI-----BETABL-----	4.570	287.15	240.41	190.67
32	TERZO LIV.	-ACE INIBITORI-----CALCIO ANTAGONISTI--	3.922	305.17	230.06	172.70
32	TERZO LIV.	-ACE INIBITORI-----SOST MODIF LIPIDI ANTAGONISTI-----	2.738	349.29	241.95	105.74
32	TERZO LIV.	-ACE INIBITORI-----ANTI INFIAMM/REUMAT-----	2.489	289.15	340.18	248.27
32	TERZO LIV.	-ACE INIBITORI-----BETABL-----CALCIO ANTAGONISTI--	1.872	361.46	264.60	196.72
32	TERZO LIV.	-ACE INIBITORI-----SOST MODIF LIPIDI ANTAGONISTI-----BETABL-----	1.776	391.88	270.77	120.16

PAT_PRIN CIPALE	LIVELLO	PROFILO_DESC	N_ASSISTITI	MEDIA_CONSU	MEDIA_CONSU	MEDIA_CONSU
				MO FARMA	MO AMB	MO RIC
32	TERZO LIV.	-ACE INIBITORI-----ANTITROMB-----	1.501	319,01	387,63	984,10
32	TERZO LIV.	-ACE INIBITORI----ANTI INFIAMM/REUMAT-----BETABL-----	1.256	331,34	364,14	198,04
32	TERZO LIV.	-ACE INIBITORI-----SOST MODIF LIPIDI ANTAGONISTI-----CALCIO ANTAGONISTI--	1.115	416,76	250,07	115,20
32	TERZO LIV.	-----BETABL-----	1.103	222,45	272,23	138,16
32	TERZO LIV.	-ACE INIBITORI----ANTI INFIAMM/REUMAT-----CALCIO ANTAGONISTI--	1.000	359,76	343,58	321,82
32	TERZO LIV.	-ACE INIBITORI-----ANTITROMB-BETABL-----	960	358,66	402,73	849,10
32	TERZO LIV.	-----CALCIO ANTAGONISTI--	840	245,03	228,27	223,87
32	TERZO LIV.	-ACE INIBITORI----ANTI INFIAMM/REUMAT-SOST MODIF LIPIDI ANTAGONISTI-----	821	386,82	371,43	252,30
32	TERZO LIV.	-ACE INIBITORI-----SOST MODIF LIPIDI ANTAGONISTI----ANTITROMB-BETABL-----	800	450,88	382,25	482,05
32	TERZO LIV.	-ACE INIBITORI-----ANTITROMB-----CALCIO ANTAGONISTI--	799	394,33	360,34	951,29
32	TERZO LIV.	-ACE INIBITORI-----SOST MODIF LIPIDI ANTAGONISTI----ANTITROMB-----	796	416,04	386,13	513,95
32	TERZO LIV.	-----BETABL-----CALCIO ANTAGONISTI--	780	261,80	221,35	119,29
32	TERZO LIV.	-ACE INIBITORI-----SOST MODIF LIPIDI ANTAGONISTI----BETABL-----CALCIO ANTAGONISTI--	769	455,82	289,02	174,41
32	TERZO LIV.	-ALTRO	573	397,29	466,01	778,56
32	TERZO LIV.	-ACE INIBITORI----ANTI INFIAMM/REUMAT-----ANTITROMB-----	546	388,94	463,70	1.755,92
32	TERZO LIV.	-ACE INIBITORI----ANTI INFIAMM/REUMAT-SOST MODIF LIPIDI ANTAGONISTI-----BETABL-----	511	433,21	385,85	556,11
32	TERZO LIV.	-ACE INIBITORI-----SOST MODIF LIPIDI ANTAGONISTI----ANTITROMB-----CALCIO ANTAGONISTI--	509	472,00	337,93	458,70
32	TERZO LIV.	-ACE INIBITORI----ANTI INFIAMM/REUMAT-----BETABL-----CALCIO ANTAGONISTI--	498	409,86	351,43	248,05
32	TERZO LIV.	-----SOST MODIF LIPIDI ANTAGONISTI----BETABL-----	489	313,81	258,41	154,10
32	TERZO LIV.	-ACE INIBITORI-----ANTITROMB-BETABL-----CALCIO ANTAGONISTI--	473	432,56	366,11	511,10
32	TERZO LIV.	-ACE INIBITORI-----SOST MODIF LIPIDI ANTAGONISTI----ANTITROMB-BETABL-----CALCIO ANTAGONISTI--	401	525,22	347,85	571,22
32	TERZO LIV.	-----ANTITROMB-----	390	332,71	468,91	2.153,17
32	TERZO LIV.	-ACE INIBITORI----ANTI INFIAMM/REUMAT-----ANTITROMB-BETABL-----	371	428,67	548,84	1.357,26
32	TERZO LIV.	-----ANTI INFIAMM/REUMAT-----BETABL-----	365	259,41	371,26	240,08
32	TERZO LIV.	-ACE INIBITORI----ANTI INFIAMM/REUMAT-SOST MODIF LIPIDI ANTAGONISTI----ANTITROMB-----	335	452,18	447,97	915,40
32	TERZO LIV.	-ACE INIBITORI----ANTI INFIAMM/REUMAT-SOST MODIF LIPIDI ANTAGONISTI-----CALCIO ANTAGONISTI--	314	450,57	388,52	185,53
32	TERZO LIV.	-----ANTITROMB-BETABL-----	302	308,50	410,42	1.106,13
32	TERZO LIV.	-ACE INIBITORI----ANTI INFIAMM/REUMAT-----ANTITROMB-----CALCIO ANTAGONISTI--	297	431,40	518,73	1.387,47
32	TERZO LIV.	-----ANTI INFIAMM/REUMAT-----CALCIO ANTAGONISTI--	294	287,52	284,52	136,57
32	TERZO LIV.	-----SOST MODIF LIPIDI ANTAGONISTI----BETABL-----CALCIO ANTAGONISTI--	273	373,76	329,78	115,23
32	TERZO LIV.	-ACE INIBITORI----ANTI INFIAMM/REUMAT-SOST MODIF LIPIDI ANTAGONISTI----ANTITROMB-BETABL-----	264	476,88	536,37	870,98
32	TERZO LIV.	-----SOST MODIF LIPIDI ANTAGONISTI----ANTITROMB-BETABL-----	245	361,78	357,77	380,58
32	TERZO LIV.	-----ANTITROMB-----CALCIO ANTAGONISTI--	239	328,26	379,49	990,80
32	TERZO LIV.	-----SOST MODIF LIPIDI ANTAGONISTI-----CALCIO ANTAGONISTI--	229	339,97	274,73	141,81
32	TERZO LIV.	-ACE INIBITORI----ANTI INFIAMM/REUMAT-SOST MODIF LIPIDI ANTAGONISTI----BETABL-----CALCIO ANTAGONISTI--	215	517,03	339,17	299,73
32	TERZO LIV.	-----ANTI INFIAMM/REUMAT-----	202	287,12	380,88	348,02
32	TERZO LIV.	-----ANTI INFIAMM/REUMAT-----BETABL-----CALCIO ANTAGONISTI--	192	323,80	317,74	351,79
32	TERZO LIV.	-----SOST MODIF LIPIDI ANTAGONISTI-----	169	284,89	320,74	177,38
32	TERZO LIV.	-----ANTITROMB-BETABL-----CALCIO ANTAGONISTI--	161	349,09	403,52	685,42
32	TERZO LIV.	-----ANTI INFIAMM/REUMAT-SOST MODIF LIPIDI ANTAGONISTI----BETABL-----	156	352,69	390,29	117,88
32	TERZO LIV.	-ACE INIBITORI----ANTI INFIAMM/REUMAT-----ANTITROMB-BETABL-----CALCIO ANTAGONISTI--	156	496,50	563,57	799,08
32	TERZO LIV.	-ACE INIBITORI----ANTI INFIAMM/REUMAT-SOST MODIF LIPIDI ANTAGONISTI----ANTITROMB-----CALCIO ANTAGONISTI--	155	498,87	482,96	790,28
32	TERZO LIV.	-----ANTI INFIAMM/REUMAT-----ANTITROMB-BETABL-----	139	324,00	568,07	1.440,47
32	TERZO LIV.	-----SOST MODIF LIPIDI ANTAGONISTI----ANTITROMB-----CALCIO ANTAGONISTI--	121	373,19	327,86	535,70
32	TERZO LIV.	-----SOST MODIF LIPIDI ANTAGONISTI----ANTITROMB-BETABL-----CALCIO ANTAGONISTI--	114	416,80	357,51	344,75
32	TERZO LIV.	-----ANTI INFIAMM/REUMAT-----ANTITROMB-----	113	396,15	499,90	2.237,77
32	TERZO LIV.	-ACE INIBITORI----ANTI INFIAMM/REUMAT-SOST MODIF LIPIDI ANTAGONISTI----ANTITROMB-BETABL-----CALCIO ANTAGONISTI--	111	555,45	591,04	683,28
32	TERZO LIV.	-----SOST MODIF LIPIDI ANTAGONISTI----ANTITROMB-----	103	354,76	402,74	861,33
33	PRIMO LIV.	-ALTRO	183	1.436,74	528,12	1.505,37
33	PRIMO LIV.	-ACE INIBITORI-----SOST MODIF LIPIDI ANTAGONISTI----ANTITROMB-----	170	1.486,08	689,43	1.475,21
33	PRIMO LIV.	-ACE INIBITORI-----SOST MODIF LIPIDI ANTAGONISTI-----	151	1.439,45	600,05	923,21
33	PRIMO LIV.	-ACE INIBITORI-----	148	1.375,66	792,39	1.381,14
33	PRIMO LIV.	-ACE INIBITORI-----ANTITROMB-----	130	1.569,58	651,79	2.057,02
33	SECONDO LIV.	-ACE INIBITORI-----	3.283	1.061,86	437,89	952,74
33	SECONDO LIV.	-ACE INIBITORI-----ANTITROMB-----	2.028	1.081,16	502,85	1.572,84
33	SECONDO LIV.	-----ANTITROMB-----	1.305	1.099,20	486,28	1.931,16
33	TERZO LIV.	-----ANTI INFIAMM/REUMAT-----	1.264	1.089,70	490,16	1.587,37
34	PRIMO LIV.	-ALTRO	464	1.216,22	783,34	1.064,72
34	PRIMO LIV.	-ACE INIBITORI-----SOST MODIF LIPIDI ANTAGONISTI-----	122	1.221,39	651,86	651,70
34	SECONDO LIV.	-ACE INIBITORI-----	2.649	716,52	445,95	817,86
34	SECONDO LIV.	-----SOST MODIF LIPIDI ANTAGONISTI-----	1.013	775,59	466,64	572,78
34	SECONDO LIV.	-ACE INIBITORI-----SOST MODIF LIPIDI ANTAGONISTI-----	869	841,38	450,50	823,25
35	SECONDO LIV.	-ALTRO	360	1.973,93	512,72	324,24
35	TERZO LIV.	-----DIST OSTRUTT VIE RESP-----	189	4.180,78	511,44	266,40
35	TERZO LIV.	-----ANTISTAM SISTEMICO-----	133	4.124,94	351,83	200,32
35	TERZO LIV.	-ALTRO	39	4.579,12	480,48	75,87

PAT_PRIN CIPALE	LIVELLO	PROFILO_DESC	N_ASSISTITI	MEDIA_CONSU	MEDIA_CONSU	MEDIA_CONSU	
				MO FARMA	MO AMB	MO RIC	
36	PRIMO LIV.	- ALTRO		99	1.085,95	1.108,48	1.033,69
36	SECONDO LIV.	- ALTRO		566	628,17	692,14	418,33
36	TERZO LIV.	- ALTRO		160	214,13	565,54	448,03
37	PRIMO LIV.	- ALTRO		83	1.067,00	1.215,94	998,12
37	SECONDO LIV.	- ALTRO		211	863,29	822,10	1.062,21
37	SECONDO LIV.	-ACE INIBITORI		133	709,75	448,93	499,21
37	SECONDO LIV.	-----CORTICOST SISTEMICI-----		132	801,07	689,30	876,16
37	SECONDO LIV.	-ACE INIBITORI-----CORTICOST SISTEMICI-----		110	808,51	462,35	1.076,36
37	TERZO LIV.	-----CORTICOST SISTEMICI-----		157	442,45	462,20	839,82
37	TERZO LIV.	- ALTRO		89	585,22	779,26	582,88
39	PRIMO LIV.	-ACE INIBITORI-----SOST MODIF LIPIDI ANTAGONISTI-DIST OSTRUTT VIE RESP-----		1.412	1.148,75	707,62	648,35
39	PRIMO LIV.	-ACE INIBITORI-----DIST OSTRUTT VIE RESP-----		944	1.075,10	720,06	718,76
39	PRIMO LIV.	-----SOST MODIF LIPIDI ANTAGONISTI-DIST OSTRUTT VIE RESP-----		360	1.075,49	690,05	622,42
39	PRIMO LIV.	-----DIST OSTRUTT VIE RESP-----		351	1.086,68	750,22	1.303,34
39	PRIMO LIV.	- ALTRO		100	915,79	770,06	1.519,35
39	SECONDO LIV.	-ACE INIBITORI-----DIST OSTRUTT VIE RESP-----		16.471	726,23	360,54	429,38
39	SECONDO LIV.	-----DIST OSTRUTT VIE RESP-----		8.691	701,92	444,95	652,51
39	SECONDO LIV.	-ACE INIBITORI-----ANTI INFIAMM/REUMAT-----DIST OSTRUTT VIE RESP-----		7.215	762,14	470,24	596,80
39	SECONDO LIV.	-ACE INIBITORI-----SOST MODIF LIPIDI ANTAGONISTI-DIST OSTRUTT VIE RESP-----		5.537	858,38	410,45	361,41
39	SECONDO LIV.	-----SOST MODIF LIPIDI ANTAGONISTI-DIST OSTRUTT VIE RESP-----		3.697	763,12	439,35	380,54
39	SECONDO LIV.	-----ANTI INFIAMM/REUMAT-----DIST OSTRUTT VIE RESP-----		3.612	733,69	589,25	819,41
39	SECONDO LIV.	-ACE INIBITORI-----ANTI INFIAMM/REUMAT-----SOST MODIF LIPIDI ANTAGONISTI-DIST OSTRUTT VIE RESP-----		2.720	911,17	534,61	512,52
39	SECONDO LIV.	-----ANTI INFIAMM/REUMAT-----SOST MODIF LIPIDI ANTAGONISTI-DIST OSTRUTT VIE RESP-----		1.669	797,70	559,48	562,30
39	SECONDO LIV.	-ACE INIBITORI		348	524,36	471,58	2.125,28
39	SECONDO LIV.	- ALTRO		172	609,65	496,49	2.188,53
39	SECONDO LIV.	-ACE INIBITORI-----SOST MODIF LIPIDI ANTAGONISTI-----		161	626,86	469,02	1.090,11
39	SECONDO LIV.	-ACE INIBITORI-----ANTI INFIAMM/REUMAT-----		158	595,02	553,40	2.282,30
39	SECONDO LIV.	-----ANTI INFIAMM/REUMAT-----		104	591,15	579,66	1.974,71
39	TERZO LIV.	-----DIST OSTRUTT VIE RESP-----		20.794	351,82	233,25	260,04
39	TERZO LIV.	-----ANTI INFIAMM/REUMAT-----DIST OSTRUTT VIE RESP-----		5.063	392,35	344,96	418,19
39	TERZO LIV.	-----DIST OSTRUTT VIE RESP-----CORTICOST SISTEMICI-----		3.995	390,83	306,62	480,21
39	TERZO LIV.	-----DIST OSTRUTT VIE RESP-----ANTISTAM SISTEMICO-----		3.348	321,40	221,53	175,02
39	TERZO LIV.	-----ANTI INFIAMM/REUMAT-----DIST OSTRUTT VIE RESP-----CORTICOST SISTEMICI-----		1.544	434,59	457,77	532,03
39	TERZO LIV.	-----DIST OSTRUTT VIE RESP-----CORTICOST SISTEMICI-----ANTISTAM SISTEMICO-----		1.044	377,21	310,71	231,12
39	TERZO LIV.	-----ANTI INFIAMM/REUMAT-----DIST OSTRUTT VIE RESP-----ANTISTAM SISTEMICO-----		1.004	391,59	348,62	238,18
39	TERZO LIV.	-----ANTI INFIAMM/REUMAT-----DIST OSTRUTT VIE RESP-----CORTICOST SISTEMICI-----ANTISTAM SISTEMICO-----		464	431,57	432,65	511,37
39	TERZO LIV.	- ALTRO		129	269,68	403,75	1.734,74
39	TERZO LIV.	-----ANTI INFIAMM/REUMAT-----		116	240,34	492,81	2.224,63
40	PRIMO LIV.	- ALTRO		793	778,34	724,01	663,34
40	SECONDO LIV.	-----ANTI INFIAMM/REUMAT-----		575	354,27	491,34	366,73
40	SECONDO LIV.	-ACE INIBITORI		556	358,93	348,73	359,87
40	SECONDO LIV.	-----ANTI INFIAMM/REUMAT-----CORTICOST SISTEMICI-----		555	445,12	567,86	686,01
40	SECONDO LIV.	-----VITAMINE-ANTI INFIAMM/REUMAT-----CORTICOST SISTEMICI-----		524	508,15	717,14	680,27
40	SECONDO LIV.	-ACE INIBITORI-----ANTI INFIAMM/REUMAT-----		453	445,83	474,07	465,37
40	SECONDO LIV.	-----CORTICOST SISTEMICI-----		435	384,97	486,53	615,88
40	SECONDO LIV.	-----VITAMINE-ANTI INFIAMM/REUMAT-----		428	383,70	563,49	555,31
40	SECONDO LIV.	-----VITAMINE-----		427	345,13	548,67	324,64
40	SECONDO LIV.	-----VITAMINE-----CORTICOST SISTEMICI-----		414	457,01	623,52	440,56
40	SECONDO LIV.	-ACE INIBITORI-VITAMINE-ANTI INFIAMM/REUMAT-----CORTICOST SISTEMICI-----		365	642,10	655,75	1.038,53
40	SECONDO LIV.	-ACE INIBITORI-VITAMINE-----		364	465,62	493,50	480,28
40	SECONDO LIV.	-ACE INIBITORI-----ANTI INFIAMM/REUMAT-----CORTICOST SISTEMICI-----		315	574,37	516,72	824,77
40	SECONDO LIV.	-ACE INIBITORI-VITAMINE-ANTI INFIAMM/REUMAT-----		306	531,37	544,44	1.107,80
40	SECONDO LIV.	-ACE INIBITORI-VITAMINE-----CORTICOST SISTEMICI-----		276	567,39	582,89	851,42
40	SECONDO LIV.	-ACE INIBITORI-----CORTICOST SISTEMICI-----		262	489,92	520,04	319,69
40	TERZO LIV.	-----ANTI INFIAMM/REUMAT-----		570	165,70	329,53	396,65
40	TERZO LIV.	-----CORTICOST SISTEMICI-----		308	184,00	355,02	515,80
40	TERZO LIV.	-----VITAMINE-----		305	172,17	368,79	250,50
40	TERZO LIV.	-----ANTI INFIAMM/REUMAT-----CORTICOST SISTEMICI-----		300	214,03	422,17	321,56
40	TERZO LIV.	-----VITAMINE-ANTI INFIAMM/REUMAT-----		278	227,60	498,91	247,94
40	TERZO LIV.	-----VITAMINE-ANTI INFIAMM/REUMAT-----CORTICOST SISTEMICI-----		250	277,36	639,73	406,24
40	TERZO LIV.	-----VITAMINE-----CORTICOST SISTEMICI-----		220	253,39	506,05	370,24
41	PRIMO LIV.	- ALTRO		382	760,02	635,97	558,76
41	SECONDO LIV.	-ACE INIBITORI		899	387,46	354,11	256,47
41	SECONDO LIV.	-----ANTI INFIAMM/REUMAT-----		518	355,11	499,88	380,11
41	SECONDO LIV.	-ACE INIBITORI-----ANTI INFIAMM/REUMAT-----		410	443,19	504,56	359,39
41	SECONDO LIV.	-----VITAMINE-----		273	364,38	605,56	362,43

PAT_PRIN CIPALE	LIVELLO	PROFILO_DESC	N_ASSISTITI	MEDIA_CONSU	MEDIA_CONSU	MEDIA_CONSU	
				MO FARMA	MO AMB	MO RIC	
41	SECONDO LIV.	----VITAMINE-ANTI INFIAMM/REUMAT-----		206	407,89	719,73	404,63
41	SECONDO LIV.	-ACE INIBITORI-VITAMINE-----		175	437,54	565,74	322,02
41	SECONDO LIV.	-ACE INIBITORI-VITAMINE-ANTI INFIAMM/REUMAT-----		127	539,77	826,07	503,85
41	TERZO LIV.	-----ANTI INFIAMM/REUMAT-----		426	170,37	352,14	298,74
41	TERZO LIV.	- ALTRO		182	231,11	561,42	395,20
41	TERZO LIV.	----VITAMINE-----		156	178,61	439,70	557,29
41	TERZO LIV.	-----CORTICOST SISTEMICI-----		149	177,17	373,48	407,61
41	TERZO LIV.	-----ANTI INFIAMM/REUMAT-----CORTICOST SISTEMICI-----		125	196,56	435,79	76,74
42	PRIMO LIV.	- ALTRO		82	673,40	843,13	495,87
42	SECONDO LIV.	- ALTRO		759	346,92	730,87	742,89
42	SECONDO LIV.	-ACE INIBITORI-----		392	297,60	473,03	884,64
42	SECONDO LIV.	-----DIST OSTRUTT VIE RESP-----		207	300,99	544,14	843,32
42	SECONDO LIV.	-ACE INIBITORI-----BETABL-----		116	333,43	405,94	748,49
42	TERZO LIV.	-----ANTI INFIAMM/REUMAT-----		317	121,48	481,40	465,61
42	TERZO LIV.	-----DIST OSTRUTT VIE RESP-----		279	95,19	552,55	340,81
42	TERZO LIV.	- ALTRO		222	160,93	786,30	722,01
42	TERZO LIV.	----VITAMINE-----		217	166,71	727,75	891,14
42	TERZO LIV.	-----ANTISTAM SISTEMICO-----		214	59,11	450,04	337,90
43	PRIMO LIV.	- ALTRO		760	634,10	878,06	479,93
43	SECONDO LIV.	-ACE INIBITORI-----		4.993	275,53	485,97	283,18
43	SECONDO LIV.	-ACE INIBITORI-----BETABL-----		1.564	332,90	511,13	275,67
43	SECONDO LIV.	-ACE INIBITORI-----ANTI INFIAMM/REUMAT-----		1.354	336,92	621,11	562,14
43	SECONDO LIV.	-ACE INIBITORI-----CALCIO ANTAGONISTI--		1.287	353,76	494,99	267,04
43	SECONDO LIV.	-----BETABL-----		1.002	254,52	591,13	384,34
43	SECONDO LIV.	-----ANTI INFIAMM/REUMAT-----		903	322,82	773,83	577,37
43	SECONDO LIV.	-----CALCIO ANTAGONISTI--		565	259,63	529,60	315,51
43	SECONDO LIV.	-ACE INIBITORI-----BETABL-----CALCIO ANTAGONISTI--		525	440,77	646,14	243,44
43	SECONDO LIV.	-ACE INIBITORI-----ANTI INFIAMM/REUMAT-----BETABL-----		412	401,21	662,43	648,16
43	SECONDO LIV.	-ACE INIBITORI-----ANTI INFIAMM/REUMAT-----CALCIO ANTAGONISTI--		326	420,68	661,58	626,92
43	SECONDO LIV.	-----ANTI INFIAMM/REUMAT-----BETABL-----		316	312,76	683,15	373,12
43	SECONDO LIV.	-----BETABL-----CALCIO ANTAGONISTI--		285	289,84	481,09	318,28
43	SECONDO LIV.	-----ANTI INFIAMM/REUMAT-----CALCIO ANTAGONISTI--		155	290,31	689,64	819,79
43	SECONDO LIV.	-ACE INIBITORI-----ANTI INFIAMM/REUMAT-----BETABL-----CALCIO ANTAGONISTI--		141	466,82	726,53	445,21
43	SECONDO LIV.	- ALTRO		86	354,05	565,38	1.052,71
43	TERZO LIV.	-----ANTI INFIAMM/REUMAT-----		2.270	77,99	497,41	325,57
43	TERZO LIV.	-----DIST OSTRUTT VIE RESP-----		1.509	73,60	423,70	259,32
43	TERZO LIV.	----VITAMINE-----		1.308	96,48	615,82	242,04
43	TERZO LIV.	----VITAMINE-ANTI INFIAMM/REUMAT-----		319	119,98	709,03	372,29
43	TERZO LIV.	-----ANTI INFIAMM/REUMAT----DIST OSTRUTT VIE RESP-----		296	109,10	512,56	418,27
43	TERZO LIV.	----VITAMINE-----DIST OSTRUTT VIE RESP-----		129	124,09	570,18	171,77
43	TERZO LIV.	- ALTRO		32	146,05	598,12	141,91
44	SECONDO LIV.	-----FARMACI DIABETE-----		1.031	955,25	391,76	225,74
44	SECONDO LIV.	-TERAP TIROIDEA-FARMACI DIABETE-----		550	946,40	492,20	252,57
44	SECONDO LIV.	-ACE INIBITORI-----FARMACI DIABETE-----		463	1.039,13	358,60	248,94
44	SECONDO LIV.	-ACE INIBITORI-----SOST MODIF LIPIDI ANTAGONISTI-----FARMACI DIABETE-----		280	1.153,49	392,07	257,38
44	SECONDO LIV.	- ALTRO		236	1.076,98	501,82	285,60
44	TERZO LIV.	-----FARMACI DIABETE-----		6.866	881,09	309,36	270,87
45	PRIMO LIV.	- ALTRO		111	729,58	955,57	713,66
45	SECONDO LIV.	- ALTRO		560	441,10	642,04	417,63
45	SECONDO LIV.	-ACE INIBITORI-----		157	358,64	394,08	483,04
45	SECONDO LIV.	-ACE INIBITORI-VITAMINE-----CORTICOST SISTEMICI-----		139	510,33	777,33	632,67
45	SECONDO LIV.	-----CORTICOST SISTEMICI-----		129	352,39	630,26	396,67
45	SECONDO LIV.	----VITAMINE-----CORTICOST SISTEMICI-----		128	435,11	724,37	588,48
45	SECONDO LIV.	----VITAMINE-----		121	332,77	691,08	255,18
45	SECONDO LIV.	-ACE INIBITORI-----CORTICOST SISTEMICI-----		115	433,97	523,89	597,99
45	TERZO LIV.	-----CORTICOST SISTEMICI-----		272	190,91	440,83	305,51
45	TERZO LIV.	- ALTRO		236	243,46	528,83	262,93
45	TERZO LIV.	----VITAMINE-----CORTICOST SISTEMICI-----		218	256,65	598,26	515,70
45	TERZO LIV.	----VITAMINE-----		197	168,64	526,99	139,16
45	TERZO LIV.	-----ANTI INFIAMM/REUMAT-----		145	161,50	431,84	372,53
46	PRIMO LIV.	- ALTRO		239	1.039,76	777,56	697,86
46	SECONDO LIV.	-ACE INIBITORI-----		3.339	675,31	462,86	537,46
46	TERZO LIV.	-----CORTICOST SISTEMICI-----		1.675	521,41	517,83	1.103,94
47	SECONDO LIV.	-----ANTITROMB-----		326	912,37	455,41	1.591,37
47	SECONDO LIV.	-ACE INIBITORI-----		321	842,08	473,85	609,17
47	SECONDO LIV.	-ACE INIBITORI-----ANTITROMB-----		291	995,26	518,45	845,74

PAT_PRIN CIPALE	LIVELLO	PROFILO_DESC	N_ASSISTITI	MEDIA_CONSU MO FARMA	MEDIA_CONSU MO AMB	MEDIA_CONSU MO RIC
47	SECONDO LIV.	-ACE INIBITORI-----SOST MODIF LIPIDI ANTAGONISTI---ANTITROMB-----FARMACI DIABETE-----	282	1.122,87	519,76	1.136,22
47	SECONDO LIV.	-ACE INIBITORI-----ANTITROMB-----FARMACI DIABETE-----	223	982,32	367,16	1.345,56
47	SECONDO LIV.	-ACE INIBITORI-----FARMACI DIABETE-----	216	952,92	378,06	386,19
47	SECONDO LIV.	-ACE INIBITORI-----SOST MODIF LIPIDI ANTAGONISTI-----FARMACI DIABETE-----	213	1.072,06	459,26	410,35
47	SECONDO LIV.	-----FARMACI DIABETE-----	196	816,53	342,30	677,26
47	SECONDO LIV.	-ACE INIBITORI-----SOST MODIF LIPIDI ANTAGONISTI---ANTITROMB-----	179	1.032,05	463,41	711,27
47	SECONDO LIV.	-----ANTITROMB-----FARMACI DIABETE-----	149	913,04	361,61	903,60
47	SECONDO LIV.	-----SOST MODIF LIPIDI ANTAGONISTI---ANTITROMB-----FARMACI DIABETE-----	138	1.020,11	403,24	1.208,24
47	SECONDO LIV.	-----SOST MODIF LIPIDI ANTAGONISTI-----FARMACI DIABETE-----	125	924,78	479,46	414,36
47	SECONDO LIV.	-----SOST MODIF LIPIDI ANTAGONISTI-----	122	884,96	528,04	322,21
47	SECONDO LIV.	-ACE INIBITORI-----SOST MODIF LIPIDI ANTAGONISTI-----	111	910,94	516,49	390,15
47	SECONDO LIV.	- ALTRO	96	935,76	473,33	770,97
47	TERZO LIV.	-ACE INIBITORI-----	1.709	688,13	339,88	509,82
47	TERZO LIV.	-----ANTITROMB-----	1.374	723,34	332,82	1.090,69
47	TERZO LIV.	-ACE INIBITORI-----ANTITROMB-----	1.133	785,90	374,36	1.021,49
47	TERZO LIV.	-ACE INIBITORI-----SOST MODIF LIPIDI ANTAGONISTI-----	589	785,67	395,22	302,47
47	TERZO LIV.	-ACE INIBITORI-----SOST MODIF LIPIDI ANTAGONISTI---ANTITROMB-----	575	884,83	383,23	831,21
47	TERZO LIV.	-----SOST MODIF LIPIDI ANTAGONISTI-----	557	735,39	393,85	455,15
47	TERZO LIV.	-----SOST MODIF LIPIDI ANTAGONISTI---ANTITROMB-----	449	818,44	407,84	802,12
48	PRIMO LIV.	- ALTRO	972	689,09	704,85	439,20
48	PRIMO LIV.	-ACE INIBITORI-----SOST MODIF LIPIDI ANTAGONISTI-----TERAP TIROIDEA-----	211	615,38	521,76	213,24
48	PRIMO LIV.	-ACE INIBITORI-VITAMINE---SOST MODIF LIPIDI ANTAGONISTI-----TERAP TIROIDEA-----	118	667,20	621,95	269,54
48	SECONDO LIV.	-ACE INIBITORI-----SOST MODIF LIPIDI ANTAGONISTI-----	32.178	416,82	290,47	213,03
48	SECONDO LIV.	-ACE INIBITORI-----SOST MODIF LIPIDI ANTAGONISTI---BETABL-----	13.828	461,51	313,48	207,00
48	SECONDO LIV.	-ACE INIBITORI---ANTI INFIAMM/REUMAT-SOST MODIF LIPIDI ANTAGONISTI-----	12.169	460,76	414,49	351,22
48	SECONDO LIV.	-ACE INIBITORI-----SOST MODIF LIPIDI ANTAGONISTI-----CALCIO ANTAGONISTI--	10.040	480,56	300,16	205,14
48	SECONDO LIV.	-----SOST MODIF LIPIDI ANTAGONISTI-----	6.920	425,14	419,89	261,07
48	SECONDO LIV.	-----SOST MODIF LIPIDI ANTAGONISTI---BETABL-----	6.277	392,87	330,27	238,78
48	SECONDO LIV.	-ACE INIBITORI-----SOST MODIF LIPIDI ANTAGONISTI---BETABL-----CALCIO ANTAGONISTI--	4.960	538,63	335,49	197,20
48	SECONDO LIV.	-ACE INIBITORI---ANTI INFIAMM/REUMAT-SOST MODIF LIPIDI ANTAGONISTI---BETABL-----	4.939	511,03	444,79	373,46
48	SECONDO LIV.	-ACE INIBITORI---ANTI INFIAMM/REUMAT-SOST MODIF LIPIDI ANTAGONISTI-----CALCIO ANTAGONISTI--	3.378	528,44	426,09	414,34
48	SECONDO LIV.	-----SOST MODIF LIPIDI ANTAGONISTI-----CALCIO ANTAGONISTI--	3.224	415,16	303,22	217,38
48	SECONDO LIV.	-----ANTI INFIAMM/REUMAT-SOST MODIF LIPIDI ANTAGONISTI-----	2.788	445,69	555,54	482,81
48	SECONDO LIV.	-----SOST MODIF LIPIDI ANTAGONISTI---BETABL-----CALCIO ANTAGONISTI--	2.350	435,23	315,46	194,54
48	SECONDO LIV.	-----ANTI INFIAMM/REUMAT-SOST MODIF LIPIDI ANTAGONISTI---BETABL-----	2.272	434,27	467,06	412,62
48	SECONDO LIV.	-ACE INIBITORI---ANTI INFIAMM/REUMAT-SOST MODIF LIPIDI ANTAGONISTI---BETABL-----CALCIO ANTAGONISTI--	1.763	595,44	460,64	436,38
48	SECONDO LIV.	-----ANTI INFIAMM/REUMAT-SOST MODIF LIPIDI ANTAGONISTI-----CALCIO ANTAGONISTI--	1.242	446,00	399,68	411,61
48	SECONDO LIV.	-ACE INIBITORI-----	1.020	342,30	371,25	454,23
48	SECONDO LIV.	-----ANTI INFIAMM/REUMAT-SOST MODIF LIPIDI ANTAGONISTI---BETABL-----CALCIO ANTAGONISTI--	831	491,44	407,57	383,08
48	SECONDO LIV.	-ACE INIBITORI-----BETABL-----	431	373,36	399,84	278,38
48	SECONDO LIV.	-ACE INIBITORI---ANTI INFIAMM/REUMAT-----	407	378,86	473,65	727,47
48	SECONDO LIV.	-ACE INIBITORI-----CALCIO ANTAGONISTI--	370	373,60	333,97	555,88
48	SECONDO LIV.	- ALTRO	301	404,40	467,21	835,14
48	SECONDO LIV.	-ACE INIBITORI---ANTI INFIAMM/REUMAT-----BETABL-----CALCIO ANTAGONISTI--	175	418,79	606,06	534,93
48	SECONDO LIV.	-----BETABL-----	174	336,92	455,06	630,01
48	SECONDO LIV.	-ACE INIBITORI-----BETABL-----CALCIO ANTAGONISTI--	173	410,73	431,94	366,17
48	SECONDO LIV.	-----ANTI INFIAMM/REUMAT-----	166	397,73	575,34	816,70
48	SECONDO LIV.	-ACE INIBITORI---ANTI INFIAMM/REUMAT-----CALCIO ANTAGONISTI--	116	403,43	483,41	596,83
48	SECONDO LIV.	-----CALCIO ANTAGONISTI--	106	350,81	459,41	379,32
48	TERZO LIV.	-----SOST MODIF LIPIDI ANTAGONISTI-----	42.891	232,31	220,20	131,40
48	TERZO LIV.	-----ANTI INFIAMM/REUMAT-SOST MODIF LIPIDI ANTAGONISTI-----	10.605	265,11	337,72	242,09
48	TERZO LIV.	---VITAMINE---SOST MODIF LIPIDI ANTAGONISTI-----	6.396	274,26	342,54	171,47
48	TERZO LIV.	---VITAMINE-ANTI INFIAMM/REUMAT-SOST MODIF LIPIDI ANTAGONISTI-----	2.661	313,74	459,79	393,91
48	TERZO LIV.	-----ANTI INFIAMM/REUMAT-----	386	203,47	494,43	773,73
48	TERZO LIV.	---VITAMINE-----	356	218,67	459,09	413,74
48	TERZO LIV.	---VITAMINE-ANTI INFIAMM/REUMAT-----	161	233,96	660,95	907,89
49	SECONDO LIV.	- ALTRO	686	418,21	743,60	390,10
49	SECONDO LIV.	---VITAMINE-----	133	314,94	703,93	418,19
49	SECONDO LIV.	-ACE INIBITORI-----	132	325,16	496,83	258,10
49	SECONDO LIV.	---VITAMINE-----CORTICOST SISTEMICI-----	114	459,82	1.047,11	312,75
49	TERZO LIV.	- ALTRO	496	204,18	683,63	478,64
49	TERZO LIV.	---VITAMINE-----	225	162,83	534,70	154,68
49	TERZO LIV.	-----ANTI INFIAMM/REUMAT-----	148	148,43	488,81	74,85
49	TERZO LIV.	-----CORTICOST SISTEMICI-----	135	142,83	519,25	223,19
49	TERZO LIV.	---VITAMINE-----CORTICOST SISTEMICI-----	117	213,47	686,05	289,87
50	PRIMO LIV.	- ALTRO	576	861,27	785,55	534,72

PAT_PRIN CIPALE	LIVELLO	PROFILO_DESC	N_ASSISTITI	MEDIA_CONSU MO FARMA	MEDIA_CONSU MO AMB	MEDIA_CONSU MO RIC
50	PRIMO LIV.	-ACE INIBITORI-----SOST MODIF LIPIDI ANTAGONISTI-----TERAP TIROIDEA-FARMACI DIABETE-----	516	945,76	718,57	488,92
50	PRIMO LIV.	-ACE INIBITORI-----TERAP TIROIDEA-FARMACI DIABETE-----	367	847,68	790,05	614,84
50	SECONDO LIV.	-ACE INIBITORI-----SOST MODIF LIPIDI ANTAGONISTI-----FARMACI DIABETE-----	19.786	618,80	335,30	229,83
50	SECONDO LIV.	-ACE INIBITORI-----FARMACI DIABETE-----	16.260	489,17	327,74	284,84
50	SECONDO LIV.	-ACE INIBITORI-----SOST MODIF LIPIDI ANTAGONISTI-----FARMACI DIABETE-----CALCIO ANTAGONISTI--	7.446	701,53	351,99	272,09
50	SECONDO LIV.	-ACE INIBITORI-----SOST MODIF LIPIDI ANTAGONISTI-----BETABI-----FARMACI DIABETE-----	7.416	674,30	367,03	235,98
50	SECONDO LIV.	-ACE INIBITORI-----ANTI INFIAMM/REUMAT-SOST MODIF LIPIDI ANTAGONISTI-----FARMACI DIABETE-----	6.633	663,14	467,46	418,86
50	SECONDO LIV.	-ACE INIBITORI-----FARMACI DIABETE-----CALCIO ANTAGONISTI--	6.323	539,50	322,16	268,39
50	SECONDO LIV.	-ACE INIBITORI-----ANTI INFIAMM/REUMAT-----FARMACI DIABETE-----	5.938	520,09	451,96	537,45
50	SECONDO LIV.	-ACE INIBITORI-----BETABI-----FARMACI DIABETE-----	5.219	520,34	342,89	310,28
50	SECONDO LIV.	-ACE INIBITORI-----SOST MODIF LIPIDI ANTAGONISTI-----BETABI-----FARMACI DIABETE-----CALCIO ANTAGONISTI--	3.799	779,02	387,22	227,07
50	SECONDO LIV.	-FARMACI DIABETE-----	3.353	552,82	460,26	466,52
50	SECONDO LIV.	-ACE INIBITORI-----ANTI INFIAMM/REUMAT-SOST MODIF LIPIDI ANTAGONISTI-----BETABI-----FARMACI DIABETE-----	2.590	737,48	490,78	344,92
50	SECONDO LIV.	-SOST MODIF LIPIDI ANTAGONISTI-----FARMACI DIABETE-----	2.579	619,58	465,79	306,77
50	SECONDO LIV.	-ACE INIBITORI-----BETABI-----FARMACI DIABETE-----CALCIO ANTAGONISTI--	2.514	615,31	358,28	273,31
50	SECONDO LIV.	-ACE INIBITORI-----ANTI INFIAMM/REUMAT-SOST MODIF LIPIDI ANTAGONISTI-----FARMACI DIABETE-----CALCIO ANTAGONIST	2.432	750,96	475,58	415,18
50	SECONDO LIV.	-ACE INIBITORI-----ANTI INFIAMM/REUMAT-----FARMACI DIABETE-----CALCIO ANTAGONISTI--	2.250	596,61	428,47	401,27
50	SECONDO LIV.	-ACE INIBITORI-----	2.137	363,29	365,91	410,67
50	SECONDO LIV.	-SOST MODIF LIPIDI ANTAGONISTI-----BETABI-----FARMACI DIABETE-----	2.051	566,93	352,60	243,84
50	SECONDO LIV.	-ACE INIBITORI-----SOST MODIF LIPIDI ANTAGONISTI-----	1.937	448,36	353,09	253,00
50	SECONDO LIV.	-ACE INIBITORI-----ANTI INFIAMM/REUMAT-----BETABI-----FARMACI DIABETE-----	1.933	571,17	461,23	549,74
50	SECONDO LIV.	-BETABI-----FARMACI DIABETE-----	1.598	473,73	401,20	352,53
50	SECONDO LIV.	-FARMACI DIABETE-----CALCIO ANTAGONISTI--	1.386	467,33	343,99	421,66
50	SECONDO LIV.	-ACE INIBITORI-----ANTI INFIAMM/REUMAT-SOST MODIF LIPIDI ANTAGONISTI-----BETABI-----FARMACI DIABETE-----CALCIO ANTAG	1.284	832,37	488,13	478,44
50	SECONDO LIV.	-SOST MODIF LIPIDI ANTAGONISTI-----FARMACI DIABETE-----CALCIO ANTAGONISTI--	1.229	587,88	345,55	239,93
50	SECONDO LIV.	-ANTI INFIAMM/REUMAT-----FARMACI DIABETE-----	1.161	572,35	557,83	617,92
50	SECONDO LIV.	-ANTI INFIAMM/REUMAT-SOST MODIF LIPIDI ANTAGONISTI-----FARMACI DIABETE-----	998	614,07	584,76	399,20
50	SECONDO LIV.	-ACE INIBITORI-----CALCIO ANTAGONISTI--	927	410,73	348,66	438,41
50	SECONDO LIV.	-ACE INIBITORI-----SOST MODIF LIPIDI ANTAGONISTI-----BETABI-----	909	508,62	386,53	272,02
50	SECONDO LIV.	-ACE INIBITORI-----BETABI-----	899	390,63	382,48	337,10
50	SECONDO LIV.	-ACE INIBITORI-----ANTI INFIAMM/REUMAT-----BETABI-----FARMACI DIABETE-----CALCIO ANTAGONISTI--	894	680,83	464,26	682,73
50	SECONDO LIV.	-SOST MODIF LIPIDI ANTAGONISTI-----BETABI-----FARMACI DIABETE-----CALCIO ANTAGONISTI--	886	624,79	364,68	269,00
50	SECONDO LIV.	-ACE INIBITORI-----ANTI INFIAMM/REUMAT-----	815	414,41	507,80	1.106,86
50	SECONDO LIV.	-BETABI-----FARMACI DIABETE-----CALCIO ANTAGONISTI--	761	469,72	307,84	320,65
50	SECONDO LIV.	-ACE INIBITORI-----SOST MODIF LIPIDI ANTAGONISTI-----CALCIO ANTAGONISTI--	736	530,06	367,65	186,90
50	SECONDO LIV.	-ANTI INFIAMM/REUMAT-SOST MODIF LIPIDI ANTAGONISTI-----BETABI-----FARMACI DIABETE-----	693	599,01	492,92	536,36
50	SECONDO LIV.	-ANTI INFIAMM/REUMAT-----BETABI-----FARMACI DIABETE-----	690	507,28	488,54	366,64
50	SECONDO LIV.	-ACE INIBITORI-----ANTI INFIAMM/REUMAT-SOST MODIF LIPIDI ANTAGONISTI-----	662	495,20	477,41	495,54
50	SECONDO LIV.	-ANTI INFIAMM/REUMAT-----FARMACI DIABETE-----CALCIO ANTAGONISTI--	533	505,08	400,42	478,81
50	SECONDO LIV.	-ANTI INFIAMM/REUMAT-SOST MODIF LIPIDI ANTAGONISTI-----FARMACI DIABETE-----CALCIO ANTAGONISTI--	461	610,93	477,23	624,01
50	SECONDO LIV.	-ACE INIBITORI-----SOST MODIF LIPIDI ANTAGONISTI-----BETABI-----CALCIO ANTAGONISTI--	454	617,01	379,99	412,25
50	SECONDO LIV.	-ACE INIBITORI-----BETABI-----CALCIO ANTAGONISTI--	428	448,13	355,07	401,58
50	SECONDO LIV.	-ACE INIBITORI-----ANTI INFIAMM/REUMAT-----BETABI-----	352	457,66	534,83	517,32
50	SECONDO LIV.	-ANTI INFIAMM/REUMAT-----BETABI-----FARMACI DIABETE-----CALCIO ANTAGONISTI--	332	516,66	433,53	463,95
50	SECONDO LIV.	-ACE INIBITORI-----ANTI INFIAMM/REUMAT-SOST MODIF LIPIDI ANTAGONISTI-----BETABI-----	324	603,06	524,20	595,07
50	SECONDO LIV.	-ACE INIBITORI-----ANTI INFIAMM/REUMAT-----CALCIO ANTAGONISTI--	318	459,15	428,91	535,50
50	SECONDO LIV.	-ANTI INFIAMM/REUMAT-SOST MODIF LIPIDI ANTAGONISTI-----BETABI-----FARMACI DIABETE-----CALCIO ANTAGONISTI--	317	662,27	464,86	459,92
50	SECONDO LIV.	-SOST MODIF LIPIDI ANTAGONISTI-----BETABI-----	287	466,53	456,60	170,68
50	SECONDO LIV.	-BETABI-----	276	363,00	408,63	474,79
50	SECONDO LIV.	-SOST MODIF LIPIDI ANTAGONISTI-----	275	442,03	456,67	388,95
50	SECONDO LIV.	-ANTI INFIAMM/REUMAT-----	268	469,67	679,90	945,32
50	SECONDO LIV.	-ACE INIBITORI-----ANTI INFIAMM/REUMAT-SOST MODIF LIPIDI ANTAGONISTI-----CALCIO ANTAGONISTI--	249	627,84	517,35	673,30
50	SECONDO LIV.	-CALCIO ANTAGONISTI--	240	382,87	392,66	679,81
50	SECONDO LIV.	-ALTRO	238	438,15	456,45	671,22
50	SECONDO LIV.	-SOST MODIF LIPIDI ANTAGONISTI-----CALCIO ANTAGONISTI--	192	460,86	381,96	363,23
50	SECONDO LIV.	-BETABI-----CALCIO ANTAGONISTI--	165	375,66	328,67	336,08
50	SECONDO LIV.	-ACE INIBITORI-----ANTI INFIAMM/REUMAT-----BETABI-----CALCIO ANTAGONISTI--	165	514,29	590,18	701,82
50	SECONDO LIV.	-ACE INIBITORI-----ANTI INFIAMM/REUMAT-SOST MODIF LIPIDI ANTAGONISTI-----BETABI-----CALCIO ANTAGONISTI--	163	695,54	462,64	280,47
50	SECONDO LIV.	-SOST MODIF LIPIDI ANTAGONISTI-----BETABI-----CALCIO ANTAGONISTI--	133	469,25	416,24	268,62
50	SECONDO LIV.	-ANTI INFIAMM/REUMAT-----BETABI-----	131	387,46	491,19	559,98
50	SECONDO LIV.	-ANTI INFIAMM/REUMAT-SOST MODIF LIPIDI ANTAGONISTI-----	119	553,65	606,57	393,45
50	SECONDO LIV.	-ANTI INFIAMM/REUMAT-SOST MODIF LIPIDI ANTAGONISTI-----BETABI-----	112	498,85	631,72	705,42
50	TERZO LIV.	-FARMACI DIABETE-----	24.544	258,90	273,22	285,91
50	TERZO LIV.	-SOST MODIF LIPIDI ANTAGONISTI-----FARMACI DIABETE-----	15.600	351,47	281,76	161,03
50	TERZO LIV.	-ANTI INFIAMM/REUMAT-----FARMACI DIABETE-----	6.254	272,51	385,13	394,24
50	TERZO LIV.	-ANTI INFIAMM/REUMAT-SOST MODIF LIPIDI ANTAGONISTI-----FARMACI DIABETE-----	3.978	390,98	405,65	365,01

PAT_PRIN CIPALE	LIVELLO	PROFILO_DESC	N_ASSISTITI	MEDIA_CONSU	MEDIA_CONSU	MEDIA_CONSU
				MO FARMA	MO AMB	MO RIC
50	TERZO LIV.	-----SOST MODIF LIPIDI ANTAGONISTI-----	1.928	237,28	292,84	254,26
50	TERZO LIV.	-----ANTI INFIAMM/REUMAT-----	1.338	178,10	442,58	634,21
50	TERZO LIV.	-----ANTI INFIAMM/REUMAT-SOST MODIF LIPIDI ANTAGONISTI-----	548	289,25	423,46	545,30
52	SECONDO LIV.	- ALTRO	646	401,36	699,27	525,00
52	SECONDO LIV.	----VITAMINE-----	153	300,83	627,54	207,55
52	SECONDO LIV.	-ACE INIBITORI-----	147	301,54	493,19	171,75
52	SECONDO LIV.	-ACE INIBITORI-VITAMINE-----	113	430,14	700,59	325,72
52	TERZO LIV.	----VITAMINE-----	253	182,84	498,16	82,72
52	TERZO LIV.	- ALTRO	196	233,84	563,34	449,49
52	TERZO LIV.	-----ANTI INFIAMM/REUMAT-----	137	188,16	529,55	340,64
52	TERZO LIV.	----VITAMINE-ANTI INFIAMM/REUMAT-----	117	262,57	661,38	172,57
52	TERZO LIV.	----VITAMINE-----CORTICOST SISTEMICI-----	100	232,35	514,24	160,24
53	PRIMO LIV.	- ALTRO	104	484,91	650,47	521,00
53	SECONDO LIV.	----VITAMINE-----TERAP TIROIDEA-----	904	258,02	448,45	321,43
53	SECONDO LIV.	-ACE INIBITORI-VITAMINE-----TERAP TIROIDEA-----	236	375,92	420,31	453,55
53	SECONDO LIV.	-ACE INIBITORI-VITAMINE-----	142	337,48	566,73	522,45
53	SECONDO LIV.	-----TERAP TIROIDEA-----	131	196,30	408,70	415,98
53	SECONDO LIV.	- ALTRO	128	267,52	431,04	324,68
53	SECONDO LIV.	----VITAMINE-----	118	254,39	614,93	579,48
53	TERZO LIV.	----VITAMINE-----	250	150,62	445,51	408,30
53	TERZO LIV.	- ALTRO	75	179,31	547,03	697,27
55	SECONDO LIV.	- ALTRO	498	273,15	720,72	444,20
55	SECONDO LIV.	-----DIST OSTRUTT VIE RESP-----	215	270,44	584,05	1.284,27
55	SECONDO LIV.	-ACE INIBITORI-----	126	233,51	531,86	411,92
55	TERZO LIV.	-----DIST OSTRUTT VIE RESP-----	497	87,89	606,58	820,42
55	TERZO LIV.	----VITAMINE-----	308	139,33	733,72	653,46
55	TERZO LIV.	-----ANTISTAM SISTEMICO-----	211	87,48	471,02	360,40
55	TERZO LIV.	- ALTRO	195	123,07	721,26	584,68
56	PRIMO LIV.	- ALTRO	145	707,90	753,32	430,57
56	SECONDO LIV.	-ACE INIBITORI-----	16.937	331,55	398,13	289,58
56	SECONDO LIV.	-ACE INIBITORI-----TERAP TIROIDEA-----	6.815	272,31	351,27	291,69
56	SECONDO LIV.	-ACE INIBITORI-----ANTI INFIAMM/REUMAT-----	5.381	366,57	509,00	451,01
56	SECONDO LIV.	-ACE INIBITORI-----BETABI-----	4.720	342,76	434,22	269,55
56	SECONDO LIV.	-ACE INIBITORI-----CALCIO ANTAGONISTI--	4.649	380,80	403,31	339,43
56	SECONDO LIV.	-ACE INIBITORI-VITAMINE-----	2.943	383,47	548,86	379,51
56	SECONDO LIV.	-ACE INIBITORI-----ANTI INFIAMM/REUMAT-----TERAP TIROIDEA-----	2.555	331,41	479,71	475,44
56	SECONDO LIV.	-ACE INIBITORI-VITAMINE-----TERAP TIROIDEA-----	2.546	321,70	456,99	351,21
56	SECONDO LIV.	-ACE INIBITORI-----BETABI-----TERAP TIROIDEA-----	2.418	313,74	362,54	282,57
56	SECONDO LIV.	-----BETABI-----	2.402	301,91	459,84	337,44
56	SECONDO LIV.	-----CALCIO ANTAGONISTI--	2.161	336,99	404,96	325,74
56	SECONDO LIV.	-ACE INIBITORI-----ANTI INFIAMM/REUMAT-----BETABI-----	1.553	386,67	542,90	391,92
56	SECONDO LIV.	-----BETABI-----TERAP TIROIDEA-----	1.521	247,52	381,41	266,44
56	SECONDO LIV.	-ACE INIBITORI-----ANTI INFIAMM/REUMAT-----CALCIO ANTAGONISTI--	1.519	421,58	518,20	489,70
56	SECONDO LIV.	-ACE INIBITORI-----BETABI-----CALCIO ANTAGONISTI--	1.472	416,99	481,83	231,46
56	SECONDO LIV.	-ACE INIBITORI-----TERAP TIROIDEA-----CALCIO ANTAGONISTI--	1.449	346,88	368,92	245,11
56	SECONDO LIV.	-ACE INIBITORI-VITAMINE-ANTI INFIAMM/REUMAT-----	1.285	440,03	652,39	596,91
56	SECONDO LIV.	-ACE INIBITORI-VITAMINE-ANTI INFIAMM/REUMAT-----TERAP TIROIDEA-----	1.258	386,62	616,38	536,82
56	SECONDO LIV.	-ACE INIBITORI-VITAMINE-----BETABI-----	1.002	407,55	571,60	399,83
56	SECONDO LIV.	-----BETABI-----CALCIO ANTAGONISTI--	991	330,24	431,30	279,97
56	SECONDO LIV.	-ACE INIBITORI-VITAMINE-----BETABI-----TERAP TIROIDEA-----	988	382,42	472,50	404,51
56	SECONDO LIV.	-ACE INIBITORI-----ANTI INFIAMM/REUMAT-----BETABI-----TERAP TIROIDEA-----	899	378,98	508,83	481,40
56	SECONDO LIV.	-----ANTI INFIAMM/REUMAT-----BETABI-----	850	322,25	593,67	585,28
56	SECONDO LIV.	----VITAMINE-----BETABI-----TERAP TIROIDEA-----	760	282,75	494,82	280,26
56	SECONDO LIV.	----VITAMINE-----BETABI-----	742	343,89	566,50	383,91
56	SECONDO LIV.	-ACE INIBITORI-VITAMINE-----CALCIO ANTAGONISTI--	678	445,93	560,24	452,13
56	SECONDO LIV.	-----TERAP TIROIDEA-----CALCIO ANTAGONISTI--	662	279,90	375,73	364,52
56	SECONDO LIV.	-ACE INIBITORI-----BETABI-----TERAP TIROIDEA-----CALCIO ANTAGONISTI--	658	404,66	405,37	266,30
56	SECONDO LIV.	-----ANTI INFIAMM/REUMAT-----CALCIO ANTAGONISTI--	652	371,77	471,30	686,42
56	SECONDO LIV.	-----ANTI INFIAMM/REUMAT-----BETABI-----TERAP TIROIDEA-----	588	288,85	458,29	325,42
56	SECONDO LIV.	-ACE INIBITORI-----ANTI INFIAMM/REUMAT-----TERAP TIROIDEA-----CALCIO ANTAGONISTI--	541	397,05	444,53	432,90
56	SECONDO LIV.	-ACE INIBITORI-VITAMINE-----TERAP TIROIDEA-----CALCIO ANTAGONISTI--	522	419,25	550,52	504,51
56	SECONDO LIV.	-----TERAP TIROIDEA-----	483	291,30	420,83	673,55
56	SECONDO LIV.	-----ANTI INFIAMM/REUMAT-----	464	367,29	490,55	544,11
56	SECONDO LIV.	-ACE INIBITORI-----ANTI INFIAMM/REUMAT-----BETABI-----CALCIO ANTAGONISTI--	460	462,84	525,01	474,27
56	SECONDO LIV.	-----BETABI-----TERAP TIROIDEA-----CALCIO ANTAGONISTI--	450	298,66	360,47	228,30
56	SECONDO LIV.	-ACE INIBITORI-VITAMINE-ANTI INFIAMM/REUMAT-----BETABI-----TERAP TIROIDEA-----	446	442,90	566,11	702,19

PAT_PRIN CIPALE	LIVELLO	PROFILO_DESC	N_ASSISTITI	MEDIA_CONSU MO FARMA	MEDIA_CONSU MO AMB	MEDIA_CONSU MO RIC
56	SECONDO LIV.	ACE INIBITORI-VITAMINE-ANTI INFIAMM/REUMAT-----BETABL-----	432	465,66	734,91	492,91
56	SECONDO LIV.	----VITAMINE-----CALCIO ANTAGONISTI--	374	384,75	603,82	430,57
56	SECONDO LIV.	----VITAMINE-ANTI INFIAMM/REUMAT-----BETABL---TERAP TIROIDEA-----	344	315,73	573,65	633,19
56	SECONDO LIV.	----VITAMINE-----	338	390,46	674,88	361,86
56	SECONDO LIV.	ACE INIBITORI-VITAMINE-ANTI INFIAMM/REUMAT-----CALCIO ANTAGONISTI--	331	527,71	654,26	880,47
56	SECONDO LIV.	----ANTI INFIAMM/REUMAT-----BETABL-----CALCIO ANTAGONISTI--	313	361,91	514,69	469,55
56	SECONDO LIV.	ACE INIBITORI-VITAMINE-----BETABL-----CALCIO ANTAGONISTI--	309	477,86	618,10	330,46
56	SECONDO LIV.	----VITAMINE-ANTI INFIAMM/REUMAT-----BETABL-----	307	390,82	718,05	420,11
56	SECONDO LIV.	----VITAMINE-----TERAP TIROIDEA-----CALCIO ANTAGONISTI--	276	334,67	550,65	409,48
56	SECONDO LIV.	ACE INIBITORI-VITAMINE-----BETABL---TERAP TIROIDEA-----CALCIO ANTAGONISTI--	276	489,16	606,15	429,98
56	SECONDO LIV.	ACE INIBITORI-VITAMINE-ANTI INFIAMM/REUMAT-----TERAP TIROIDEA-----CALCIO ANTAGONISTI--	266	461,83	602,71	696,22
56	SECONDO LIV.	----VITAMINE-----TERAP TIROIDEA-----	251	310,11	534,96	754,32
56	SECONDO LIV.	----ANTI INFIAMM/REUMAT-----TERAP TIROIDEA-----	245	298,69	518,59	596,67
56	SECONDO LIV.	----ANTI INFIAMM/REUMAT-----TERAP TIROIDEA-----CALCIO ANTAGONISTI--	242	342,63	470,33	440,00
56	SECONDO LIV.	ACE INIBITORI---ANTI INFIAMM/REUMAT-----BETABL---TERAP TIROIDEA-----CALCIO ANTAGONISTI--	227	461,90	532,36	385,47
56	SECONDO LIV.	----VITAMINE-----BETABL-----CALCIO ANTAGONISTI--	211	381,26	610,59	333,85
56	SECONDO LIV.	----VITAMINE-----BETABL---TERAP TIROIDEA-----CALCIO ANTAGONISTI--	189	369,47	503,96	461,11
56	SECONDO LIV.	----VITAMINE-ANTI INFIAMM/REUMAT-----CALCIO ANTAGONISTI--	169	435,73	688,73	691,31
56	SECONDO LIV.	-ALTRO	163	457,59	692,69	824,34
56	SECONDO LIV.	----VITAMINE-ANTI INFIAMM/REUMAT-----	159	401,89	664,63	560,06
56	SECONDO LIV.	----ANTI INFIAMM/REUMAT-----BETABL---TERAP TIROIDEA-----CALCIO ANTAGONISTI--	152	338,63	468,11	495,22
56	SECONDO LIV.	----VITAMINE-ANTI INFIAMM/REUMAT-----TERAP TIROIDEA-----	145	352,50	710,61	807,41
56	SECONDO LIV.	----VITAMINE-ANTI INFIAMM/REUMAT-----TERAP TIROIDEA-----CALCIO ANTAGONISTI--	134	359,14	659,10	473,50
56	SECONDO LIV.	ACE INIBITORI-VITAMINE-ANTI INFIAMM/REUMAT-----BETABL-----CALCIO ANTAGONISTI--	125	501,78	682,40	496,17
56	SECONDO LIV.	ACE INIBITORI-VITAMINE-ANTI INFIAMM/REUMAT-----BETABL---TERAP TIROIDEA-----CALCIO ANTAGONISTI--	125	557,18	680,63	499,82
56	TERZO LIV.	ACE INIBITORI	222.354	204,64	208,16	181,75
56	TERZO LIV.	ACE INIBITORI---ANTI INFIAMM/REUMAT-----	61.363	245,27	317,32	354,25
56	TERZO LIV.	ACE INIBITORI-----BETABL-----	60.299	248,75	231,09	177,22
56	TERZO LIV.	ACE INIBITORI-----CALCIO ANTAGONISTI--	50.848	262,03	218,18	204,50
56	TERZO LIV.	-----BETABL-----	36.080	175,58	236,56	211,89
56	TERZO LIV.	-----CALCIO ANTAGONISTI--	22.184	198,33	224,93	268,06
56	TERZO LIV.	ACE INIBITORI---ANTI INFIAMM/REUMAT-----BETABL-----	16.174	290,01	339,71	345,83
56	TERZO LIV.	ACE INIBITORI-----BETABL-----CALCIO ANTAGONISTI--	15.736	312,30	259,38	231,98
56	TERZO LIV.	ACE INIBITORI---ANTI INFIAMM/REUMAT-----CALCIO ANTAGONISTI--	13.488	304,22	320,91	389,50
56	TERZO LIV.	-----BETABL-----CALCIO ANTAGONISTI--	12.178	224,15	222,45	192,33
56	TERZO LIV.	----ANTI INFIAMM/REUMAT-----BETABL-----	11.232	210,67	340,06	361,33
56	TERZO LIV.	----ANTI INFIAMM/REUMAT-----CALCIO ANTAGONISTI--	6.598	232,72	322,83	407,93
56	TERZO LIV.	ACE INIBITORI---ANTI INFIAMM/REUMAT-----BETABL-----CALCIO ANTAGONISTI--	4.222	346,52	363,15	363,57
56	TERZO LIV.	----ANTI INFIAMM/REUMAT-----	4.153	220,11	390,83	639,73
56	TERZO LIV.	----ANTI INFIAMM/REUMAT-----BETABL-----CALCIO ANTAGONISTI--	3.205	265,31	327,21	372,13
57	SECONDO LIV.	-----TERAP TIROIDEA-----	2.583	120,21	529,06	304,65
57	SECONDO LIV.	----VITAMINE-----TERAP TIROIDEA-----	1.520	173,47	594,83	216,69
57	SECONDO LIV.	-----DIST OSTRUTT VIE RESP-----	759	237,33	529,73	300,89
57	SECONDO LIV.	----ANTI INFIAMM/REUMAT-----TERAP TIROIDEA-----	702	152,54	690,23	415,47
57	SECONDO LIV.	-----DIST OSTRUTT VIE RESP-----TERAP TIROIDEA-----	432	171,30	534,53	208,53
57	SECONDO LIV.	----VITAMINE-ANTI INFIAMM/REUMAT-----TERAP TIROIDEA-----	368	227,49	761,73	651,78
57	SECONDO LIV.	-ALTRO	343	279,46	817,44	459,55
57	SECONDO LIV.	----VITAMINE-----	198	183,84	783,85	447,69
57	SECONDO LIV.	----VITAMINE-----DIST OSTRUTT VIE RESP-----TERAP TIROIDEA-----	159	239,57	653,91	140,46
57	SECONDO LIV.	----ANTI INFIAMM/REUMAT---DIST OSTRUTT VIE RESP-----	129	319,27	755,85	230,76
57	SECONDO LIV.	----ANTI INFIAMM/REUMAT-----	121	159,72	654,15	399,70
57	TERZO LIV.	----ANTI INFIAMM/REUMAT-----	7.137	175,56	613,97	512,71
57	TERZO LIV.	----VITAMINE-----	6.075	208,90	636,56	342,03
57	TERZO LIV.	----VITAMINE-ANTI INFIAMM/REUMAT-----	1.874	247,57	711,39	515,15
59	SECONDO LIV.	-----TERAP TIROIDEA-----	1.191	86,37	371,90	214,11
59	SECONDO LIV.	----VITAMINE-----TERAP TIROIDEA-----	546	140,02	468,81	193,64
59	SECONDO LIV.	-ALTRO	282	182,58	554,94	328,13
59	SECONDO LIV.	----ANTI INFIAMM/REUMAT-----TERAP TIROIDEA-----	258	116,10	530,16	362,81
59	SECONDO LIV.	-----DIST OSTRUTT VIE RESP-----	198	172,68	362,00	475,23
59	SECONDO LIV.	-----DIST OSTRUTT VIE RESP-----TERAP TIROIDEA-----	138	125,44	488,34	216,32
59	SECONDO LIV.	----VITAMINE-ANTI INFIAMM/REUMAT-----TERAP TIROIDEA-----	120	170,99	718,10	503,18
59	TERZO LIV.	----ANTI INFIAMM/REUMAT-----	2.519	109,74	456,04	344,81
59	TERZO LIV.	----VITAMINE-----	1.562	115,15	486,47	290,28
59	TERZO LIV.	----VITAMINE-ANTI INFIAMM/REUMAT-----	522	149,33	559,30	294,94
60	SECONDO LIV.	-----DIST OSTRUTT VIE RESP-----TERAP TIROIDEA-----	961	262,27	382,11	308,39
60	SECONDO LIV.	-----DIST OSTRUTT VIE RESP-----TERAP TIROIDEA---ANTISTAM SISTEMICO-----	458	294,45	362,26	198,64

PAT_PRIN CIPALE	LIVELLO	PROFILO_DESC	N_ASSISTITI	MEDIA_CONSU MO FARMA	MEDIA_CONSU MO AMB	MEDIA_CONSU MO RIC
60	SECONDO LIV.	- ALTRO	444	261,20	558,41	472,43
60	SECONDO LIV.	-----TERAP TIROIDEA-----	371	149,01	471,90	321,69
60	SECONDO LIV.	-----DIST OSTRUTT VIE RESP-----CORTICOST SISTEMICI-TERAP TIROIDEA-----	259	322,14	446,09	489,73
60	SECONDO LIV.	-----VITAMINE-----TERAP TIROIDEA-----	225	162,56	487,99	453,63
60	SECONDO LIV.	-----VITAMINE-----DIST OSTRUTT VIE RESP-----TERAP TIROIDEA-----	212	322,09	468,65	400,98
60	SECONDO LIV.	-----DIST OSTRUTT VIE RESP-----CORTICOST SISTEMICI-TERAP TIROIDEA---ANTISTAM SISTEMICO-----	148	335,80	460,54	355,89
60	SECONDO LIV.	-----DIST OSTRUTT VIE RESP-----	147	269,36	338,12	217,90
60	SECONDO LIV.	-----VITAMINE-----DIST OSTRUTT VIE RESP-----TERAP TIROIDEA---ANTISTAM SISTEMICO-----	109	359,85	597,59	155,77
60	TERZO LIV.	-----TERAP TIROIDEA-----	42.870	62,61	286,45	222,10
60	TERZO LIV.	-----VITAMINE-----TERAP TIROIDEA-----	9.795	95,98	363,24	282,26
60	TERZO LIV.	-----ANTI INFIAMM/REUMAT-----TERAP TIROIDEA-----	7.226	88,02	374,55	236,49
60	TERZO LIV.	-----VITAMINE-ANTI INFIAMM/REUMAT-----TERAP TIROIDEA-----	2.021	126,19	496,70	265,14
60	TERZO LIV.	-----VITAMINE-----	713	77,43	393,95	442,84
60	TERZO LIV.	-----ANTI INFIAMM/REUMAT-----	637	72,77	406,78	312,71
60	TERZO LIV.	-----VITAMINE-ANTI INFIAMM/REUMAT-----	128	98,14	542,68	632,47
62	SECONDO LIV.	- ALTRO	493	144,33	471,28	260,58
62	SECONDO LIV.	-----TERAP TIROIDEA-----	153	64,62	468,89	159,32
62	TERZO LIV.	-----TERAP TIROIDEA-----	2.611	44,96	354,65	158,26
62	TERZO LIV.	-----BETABL---TERAP TIROIDEA-----	590	52,72	414,55	104,18
62	TERZO LIV.	-----ANTI INFIAMM/REUMAT-----	431	58,33	352,28	178,03
62	TERZO LIV.	-----VITAMINE-----	415	65,18	394,88	126,92
62	TERZO LIV.	-----VITAMINE-----TERAP TIROIDEA-----	301	66,68	466,62	278,25
62	TERZO LIV.	- ALTRO	291	86,36	467,37	167,10
62	TERZO LIV.	-----ANTI INFIAMM/REUMAT-----TERAP TIROIDEA-----	283	66,26	383,81	174,34
62	TERZO LIV.	-----BETABL-----	143	53,67	357,96	199,19
63	SECONDO LIV.	-----DIST OSTRUTT VIE RESP-----	655	208,22	368,87	172,04
63	SECONDO LIV.	-----DIST OSTRUTT VIE RESP-----ANTISTAM SISTEMICO-----	359	236,16	396,54	133,05
63	SECONDO LIV.	-----DIST OSTRUTT VIE RESP-----CORTICOST SISTEMICI-----	187	255,97	484,07	374,05
63	SECONDO LIV.	-----DIST OSTRUTT VIE RESP-----CORTICOST SISTEMICI-----ANTISTAM SISTEMICO-----	110	298,26	591,67	293,08
63	SECONDO LIV.	- ALTRO	48	153,64	493,31	123,17
63	TERZO LIV.	-----DIST OSTRUTT VIE RESP-----	62.057	153,11	197,85	193,27
63	TERZO LIV.	-----DIST OSTRUTT VIE RESP-----ANTISTAM SISTEMICO-----	27.564	182,08	220,14	122,63
63	TERZO LIV.	-----DIST OSTRUTT VIE RESP-----CORTICOST SISTEMICI-----	16.630	164,01	237,42	444,53
63	TERZO LIV.	-----DIST OSTRUTT VIE RESP-----CORTICOST SISTEMICI-----ANTISTAM SISTEMICO-----	9.791	203,57	287,68	241,90
63	TERZO LIV.	-----ANTISTAM SISTEMICO-----	1.717	84,02	263,09	205,04
63	TERZO LIV.	-----CORTICOST SISTEMICI-----	345	104,26	374,47	627,84
63	TERZO LIV.	-----CORTICOST SISTEMICI-----ANTISTAM SISTEMICO-----	325	101,28	379,42	343,66
64	SECONDO LIV.	- ALTRO	100	54,11	592,88	47,04
64	TERZO LIV.	-----TERAP TIROIDEA-----	2.036	43,86	309,70	219,67
64	TERZO LIV.	-----VITAMINE-----	1.022	59,56	378,88	178,69
64	TERZO LIV.	-----DIST OSTRUTT VIE RESP-----	740	51,92	303,29	123,98
64	TERZO LIV.	- ALTRO	645	83,42	433,71	133,96
64	TERZO LIV.	-----ANTI INFIAMM/REUMAT-----	641	57,87	406,84	253,88
64	TERZO LIV.	-----ANTISTAM SISTEMICO-----	540	44,82	321,47	107,20
64	TERZO LIV.	-----VITAMINE-----TERAP TIROIDEA-----	401	67,93	381,43	190,87
64	TERZO LIV.	-----DIST OSTRUTT VIE RESP-----TERAP TIROIDEA-----	203	61,43	340,31	210,70
64	TERZO LIV.	-----ANTI INFIAMM/REUMAT-----TERAP TIROIDEA-----	201	61,59	400,10	249,34
64	TERZO LIV.	-----TERAP TIROIDEA---ANTISTAM SISTEMICO-----	170	53,24	325,79	125,10
64	TERZO LIV.	-----VITAMINE-ANTI INFIAMM/REUMAT-----	140	82,48	484,47	254,29
64	TERZO LIV.	-----DIST OSTRUTT VIE RESP-----ANTISTAM SISTEMICO-----	117	79,16	362,03	71,32
65	TERZO LIV.	-----DIST OSTRUTT VIE RESP-----	1.298	47,43	269,37	167,18
65	TERZO LIV.	-----VITAMINE-----	1.230	53,75	363,04	151,47
65	TERZO LIV.	-----ANTISTAM SISTEMICO-----	880	42,43	291,03	100,91
65	TERZO LIV.	-----DIST OSTRUTT VIE RESP-----ANTISTAM SISTEMICO-----	363	67,70	311,24	115,79
65	TERZO LIV.	-----VITAMINE-----DIST OSTRUTT VIE RESP-----	135	64,84	356,95	34,82
65	TERZO LIV.	-----VITAMINE-----ANTISTAM SISTEMICO-----	129	69,44	429,88	130,89
65	TERZO LIV.	- ALTRO	49	87,73	396,41	51,73